



# วุฒิสภา



## เอกสารประกอบการพิจารณา

ตารางเปรียบเทียบ

พระราชบัญญัติงบประมาณรายจ่ายประจำปีงบประมาณ พ.ศ. ๒๕๕๗

กับ

ร่างพระราชบัญญัติงบประมาณรายจ่ายประจำปีงบประมาณ พ.ศ. ๒๕๕๘

บรรจุระเบียบวาระการประชุมวุฒิสภา ครั้งที่ ๑๓ (สมัยสามัญนิติบัญญัติ)

วันจันทร์ที่ ๒๐ กันยายน ๒๕๕๗

อ.พ. ๘/๒๕๕๗

เล่มที่ ๒

# กระบวนการตราพระราชบัญญัติและพระราชบัญญัติประกอบรัฐธรรมนูญตามรัฐธรรมนูญแห่งราชอาณาจักรไทย พุทธศักราช ๒๕๕๐

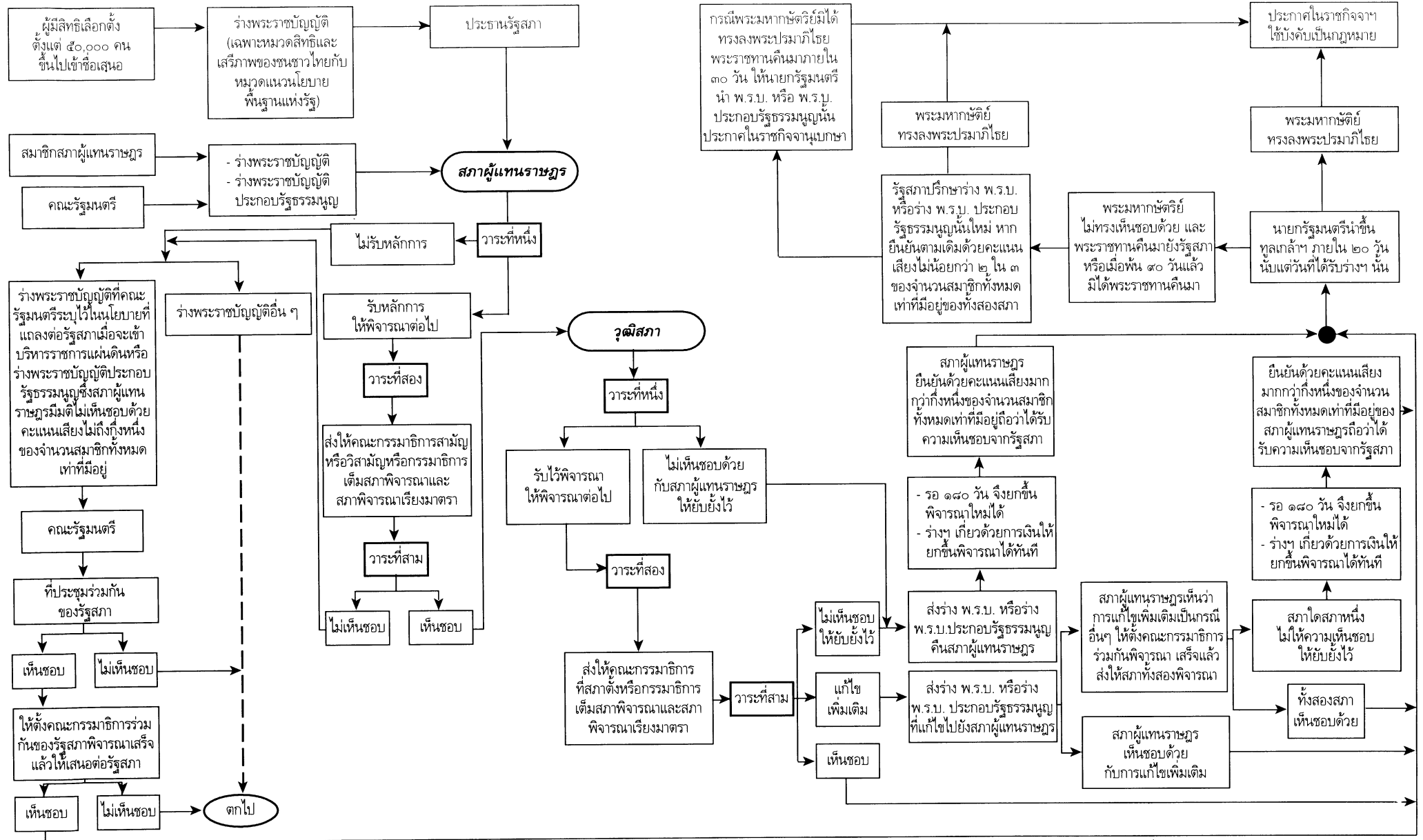

หมายเหตุ เมื่อสภาผู้แทนราษฎรรับหลักการแล้ว ประธานวุฒิสภาอาจมอบหมายให้คณะกรรมการสามัญหรือวุฒิสภาอาจตั้งคณะกรรมการวิสามัญไม่เกิน ๑๑ คน พิจารณาศึกษา และเมื่อสภาผู้แทนราษฎรลงมติเห็นชอบในวาระที่สามแล้ว ให้คณะกรรมการฯ รายงานต่อประธานวุฒิสภาเป็นการด่วน เพื่อเป็นข้อมูลประกอบการพิจารณาของสมาชิกวุฒิสภา (ข้อบังคับการประชุมวุฒิสภา พ.ศ. ๒๕๔๔ ข้อ ๑๐๙)

## ส่วนที่ ๒

ตารางเปรียบเทียบ

พระราชบัญญัติงบประมาณรายจ่าย

ประจำปีงบประมาณ พ.ศ. ๒๕๔๗

กับ

ร่างพระราชบัญญัติงบประมาณรายจ่าย

ประจำปีงบประมาณ พ.ศ. ๒๕๔๘

(ที่สภาผู้แทนราษฎรลงมติเห็นชอบแล้ว)

**ตารางเปรียบเทียบ**  
**พระราชบัญญัติงบประมาณรายจ่ายประจำปีงบประมาณ พ.ศ. ๒๕๔๗**  
**กับ**

**ร่างพระราชบัญญัติงบประมาณรายจ่ายประจำปีงบประมาณ พ.ศ. ๒๕๔๘ (ที่สภาผู้แทนราษฎรลงมติเห็นชอบแล้ว)**

พระราชบัญญัติงบประมาณรายจ่ายประจำปีงบประมาณ พ.ศ. ๒๕๔๗	ร่างพระราชบัญญัติงบประมาณรายจ่ายประจำปีงบประมาณ พ.ศ. ๒๕๔๘ (ที่สภาผู้แทนราษฎรลงมติเห็นชอบแล้ว)
<p><b>พระราชบัญญัติ</b>                      งบประมาณรายจ่ายประจำปีงบประมาณ                      พ.ศ. ๒๕๔๗</p> <hr style="width: 20%; margin: auto;"/> <p><b>ภูมิพลอดุลยเดช ป.ร.</b>                      ให้ไว้ ณ วันที่ ๘ ตุลาคม พ.ศ. ๒๕๔๖                      เป็นปีที่ ๕๘ ในรัชกาลปัจจุบัน</p> <p>พระบาทสมเด็จพระปรมินทรมหาภูมิพลอดุลยเดช มีพระบรมราชโองการโปรดเกล้าฯ ให้                      ประกาศว่า</p> <p>โดยที่เป็นการสมควรตั้งงบประมาณรายจ่ายประจำปีงบประมาณ พ.ศ. ๒๕๔๗</p> <p>จึงทรงพระกรุณาโปรดเกล้าฯ ให้ตราพระราชบัญญัติขึ้นไว้โดยคำแนะนำและยินยอมของรัฐสภา                      ดังต่อไปนี้</p> <p>มาตรา ๑ พระราชบัญญัตินี้เรียกว่า “พระราชบัญญัติงบประมาณรายจ่ายประจำปีงบประมาณ                      พ.ศ. ๒๕๔๗”</p>	<p>ร่าง  <b>พระราชบัญญัติ</b>                      งบประมาณรายจ่ายประจำปีงบประมาณ                      พ.ศ. ๒๕๔๘</p> <hr style="width: 20%; margin: auto;"/> <p>.....</p> <p>.....</p> <p>.....</p> <p>.....</p> <p>.....</p> <p>.....</p> <p>โดยที่ เป็นการสมควรตั้งงบประมาณรายจ่ายประจำปีงบประมาณ พ.ศ. ๒๕๔๘</p> <p>.....</p> <p>.....</p> <p>.....</p> <p>.....</p> <p>มาตรา ๑ พระราชบัญญัตินี้เรียกว่า "พระราชบัญญัติงบประมาณรายจ่าย                      ประจำปีงบประมาณ พ.ศ. ๒๕๔๘"</p>



พระราชบัญญัติงบประมาณรายจ่ายประจำปีงบประมาณ พ.ศ. ๒๕๔๗	ร่างพระราชบัญญัติงบประมาณรายจ่ายประจำปีงบประมาณ พ.ศ. ๒๕๔๘ (ที่สภาผู้แทนราษฎรลงมติเห็นชอบแล้ว)
<p>มาตรา ๒ พระราชบัญญัตินี้ให้ใช้บังคับตั้งแต่วันที่ ๑ ตุลาคม พ.ศ. ๒๕๔๖ เป็นต้นไป</p> <p>มาตรา ๓ งบประมาณรายจ่ายประจำปีงบประมาณ พ.ศ. ๒๕๔๗ ให้ตั้งเป็นจำนวนรวมทั้งสิ้น ๑,๑๖๓,๕๐๐,๐๐๐,๐๐๐ บาท* จำแนกเป็นรายจ่ายตามที่ระบุต่อไปในพระราชบัญญัตินี้</p> <p>มาตรา ๔ งบประมาณรายจ่ายงบกลาง ในความควบคุมของกระทรวงการคลังและสำนักงานประมาณ ให้ตั้งเป็นจำนวน ๒๖๕,๘๒๕,๗๐๐,๐๐๐ บาท* จำแนกดังนี้</p> <p>(๑) เงินเบี้ยหวัด บำเหน็จ บำนาญ ๘๒,๐๔๐,๐๐๐,๐๐๐ บาท*</p> <p>(๒) เงินช่วยเหลือข้าราชการ ลูกจ้างและพนักงานของรัฐ ๑,๕๓๔,๖๕๐,๐๐๐ บาท</p> <p>(๓) เงินเลื่อนขั้น เลื่อนอันดับเงินเดือน และเงินปรับวุฒิข้าราชการ ๓,๕๐๐,๐๐๐,๐๐๐ บาท</p> <p>(๔) เงินสำรอง เงินสมทบและเงินชดเชย ของข้าราชการ ๑๗,๐๐๐,๐๐๐,๐๐๐ บาท</p> <p>(๕) เงินสมทบของลูกจ้างประจำ ๔๓๐,๐๐๐,๐๐๐ บาท</p>	<p>มาตรา ๒ พระราชบัญญัตินี้ให้ใช้บังคับตั้งแต่วันที่ ๑ ตุลาคม พ.ศ. ๒๕๔๗ เป็นต้นไป</p> <p>มาตรา ๓ งบประมาณรายจ่ายประจำปีงบประมาณ พ.ศ. ๒๕๔๘ ให้ตั้งเป็นจำนวนรวมทั้งสิ้น ๑,๒๐๐,๐๐๐,๐๐๐,๐๐๐ บาท จำแนกเป็นรายจ่ายตามที่ระบุต่อไปในพระราชบัญญัตินี้</p> <p>มาตรา ๔ งบประมาณรายจ่ายงบกลาง ในความควบคุมของกระทรวงการคลังและสำนักงานประมาณ ให้ตั้งเป็นจำนวน ๒๐๐,๑๘๕,๕๘๓,๘๐๐ บาท จำแนกดังนี้</p> <p>(๑) เงินเบี้ยหวัด บำเหน็จ บำนาญ ๕๕,๐๐๐,๐๐๐,๐๐๐ บาท</p> <p>(๒) เงินช่วยเหลือข้าราชการ ลูกจ้างและพนักงานของรัฐ ๒,๑๕๐,๐๐๐,๐๐๐ บาท</p> <p>(๓) เงินเลื่อนขั้น เลื่อนอันดับเงินเดือน และเงินปรับวุฒิข้าราชการ ๓,๕๐๐,๐๐๐,๐๐๐ บาท</p> <p>(๔) เงินสำรอง เงินสมทบและเงินชดเชย ของข้าราชการ ๒๒,๖๒๐,๐๐๐,๐๐๐ บาท</p> <p>(๕) เงินสมทบของลูกจ้างประจำ ๖๐๐,๐๐๐,๐๐๐ บาท</p>

(\*มีการเพิ่มเติมโดยพระราชบัญญัติงบประมาณรายจ่ายเพิ่มเติมประจำปีงบประมาณ พ.ศ. ๒๕๔๗ พ.ศ. ๒๕๔๗)

พระราชบัญญัติงบประมาณรายจ่ายประจำปีงบประมาณ พ.ศ. ๒๕๔๗	ร่างพระราชบัญญัติงบประมาณรายจ่ายประจำปีงบประมาณ พ.ศ. ๒๕๔๘ (ที่สภาผู้แทนราษฎรลงมติเห็นชอบแล้ว)
(๓) ค่าใช้จ่ายการปรับเงินค่าตอบแทนบุคลากรภาครัฐ ๑๖,๕๗๐,๐๐๐,๐๐๐ บาท*	(๖) ค่าใช้จ่ายการปรับเงินค่าตอบแทนบุคลากรภาครัฐ ๔๕,๒๕๕,๐๐๐,๐๐๐ บาท
(๖) เงินสำรองจ่ายเพื่อกรณีฉุกเฉินหรือจำเป็น ๕,๒๘๑,๗๒๒,๒๐๐ บาท	(๗) เงินสำรองจ่ายเพื่อกรณีฉุกเฉินหรือจำเป็น ๑๑,๖๐๐,๐๐๘,๘๐๐ บาท
(๗) ค่าใช้จ่ายจัดงานเฉลิมพระเกียรติสมเด็จพระนางเจ้าสิริกิติ์ ๑ เฉลิมพระชนมพรรษา ๖ รอบ ๒๐๐,๐๐๐,๐๐๐ บาท	(๘) ค่าใช้จ่ายเกี่ยวกับการเสด็จพระราชดำเนินและต้อนรับประมุขต่างประเทศ ๔๐๐,๐๐๐,๐๐๐ บาท
(๘) ค่าใช้จ่ายเกี่ยวกับการเสด็จพระราชดำเนินและต้อนรับประมุขต่างประเทศ ๔๐๐,๐๐๐,๐๐๐ บาท	(๙) ค่าใช้จ่ายตามโครงการอันเนื่องมาจากพระราชดำริ ๒,๐๐๐,๐๐๐,๐๐๐ บาท
(๙) ค่าใช้จ่ายตามโครงการอันเนื่องมาจากพระราชดำริ ๒,๐๐๐,๐๐๐,๐๐๐ บาท	(๑๐) ค่าใช้จ่ายเพื่อการเสริมสร้างศักยภาพการแข่งขันและการพัฒนาที่ยั่งยืนของประเทศ ๒๓,๔๐๐,๐๐๐,๐๐๐ บาท
(๑๔) ค่าใช้จ่ายเพื่อการเสริมสร้างศักยภาพการแข่งขันและการพัฒนาที่ยั่งยืนของประเทศ ๗๕,๕๐๐,๐๐๐,๐๐๐ บาท*	

(\*มีการเพิ่มเติมโดยพระราชบัญญัติงบประมาณรายจ่ายเพิ่มเติมประจำปีงบประมาณ พ.ศ. ๒๕๔๗ พ.ศ. ๒๕๔๗)

พระราชบัญญัติงบประมาณรายจ่ายประจำปีงบประมาณ พ.ศ. ๒๕๔๗	ร่างพระราชบัญญัติงบประมาณรายจ่ายประจำปีงบประมาณ พ.ศ. ๒๕๔๘ (ที่สภาผู้แทนราษฎรลงมติเห็นชอบแล้ว)
(๑๓) ค่าใช้จ่ายในการรักษาพยาบาล ข้าราชการ ลูกจ้างและพนักงานของรัฐ ๑๗,๐๐๐,๐๐๐,๐๐๐ บาท	(๑๑) ค่าใช้จ่ายในการรักษาพยาบาล ข้าราชการ ลูกจ้าง และพนักงานของรัฐ ๑๘,๐๐๐,๐๐๐,๐๐๐ บาท
(๑๐) ค่าใช้จ่ายในการชำระหนี้ กองทุนหมู่บ้านและชุมชนเมือง ๑๑,๕๒๕,๐๐๐,๐๐๐ บาท	(๑๒) ค่าใช้จ่ายในการชำระหนี้ กองทุนหมู่บ้านและชุมชนเมือง ๑๑,๒๔๒,๐๐๐,๐๐๐ บาท
(๑๑) ค่าใช้จ่ายในการดำเนินการรักษา ความมั่นคงของประเทศ ๓๕๕,๓๒๖,๐๐๐ บาท	(๑๓) ค่าใช้จ่ายในการดำเนินการรักษา ความมั่นคงของประเทศ ๔๗๗,๕๗๕,๐๐๐ บาท
(๑๒) เงินราชการลับในการรักษา ความมั่นคงของประเทศ ๕,๐๐๐,๐๐๐ บาท	(๑๔) เงินราชการลับในการรักษาความมั่นคง ของประเทศ ๕,๐๐๐,๐๐๐ บาท
(๑๕) ค่าใช้จ่ายในการพัฒนา ระบบสารสนเทศ ๑,๒๕๐,๐๐๐,๐๐๐ บาท	(๑๕) ค่าใช้จ่ายการพัฒนา จังหวัดชายแดนภาคใต้ ๔,๐๐๐,๐๐๐,๐๐๐ บาท
(๒) ค่าใช้จ่ายตามมาตรการพัฒนาและบริหารกำลังคน เพื่อรองรับการเปลี่ยนแปลง ๑๔,๕๕๐,๐๐๐,๐๐๐ บาท*	
(๕) เงินอุดหนุนให้องค์กรปกครองส่วนท้องถิ่นเพื่อ ดำเนินการตามแผนยุทธศาสตร์การพัฒนาจังหวัด ๑๒,๓๐๐,๐๐๐,๐๐๐ บาท*	

(\*มีการเพิ่มเติมโดยพระราชบัญญัติงบประมาณรายจ่ายเพิ่มเติมประจำปีงบประมาณ พ.ศ. ๒๕๔๗ พ.ศ. ๒๕๔๘)

พระราชบัญญัติงบประมาณรายจ่ายประจำปีงบประมาณ พ.ศ. ๒๕๔๗	ร่างพระราชบัญญัติงบประมาณรายจ่ายประจำปีงบประมาณ พ.ศ. ๒๕๔๘ (ที่สภาผู้แทนราษฎรลงมติเห็นชอบแล้ว)
<p>มาตรา ๕ งบประมาณรายจ่ายของสำนักนายกรัฐมนตรี และหน่วยงานในกำกับ ให้ตั้งเป็นจำนวน ๗,๔๓๗,๕๒๓,๕๐๐ บาท จำแนกดังนี้</p> <p>ก. สำนักงานปลัดสำนักนายกรัฐมนตรี รวม ๒๖๓,๕๒๘,๕๐๐ บาท คือ</p> <p>๑. แผนงานนโยบายและยุทธศาสตร์การพัฒนา ๒๖๓,๕๒๘,๕๐๐ บาท</p> <p>ข. กรมประชาสัมพันธ์ รวม ๕๗๑,๐๘๑,๖๐๐ บาท คือ</p> <p>๑. แผนงานนโยบายและยุทธศาสตร์การพัฒนา ๒๗๑,๕๖๕,๒๐๐ บาท</p> <p>๒. แผนงานบริการของรัฐ ๖๖๓,๖๔๒,๑๐๐ บาท</p> <p>๓. แผนงานส่งเสริมและสนับสนุนการศึกษา ๓๕,๘๗๐,๓๐๐ บาท</p>	<p>มาตรา ๕ งบประมาณรายจ่ายของสำนักนายกรัฐมนตรีและหน่วยงานในกำกับ ให้ตั้งเป็นจำนวน ๕,๔๖๕,๘๒๘,๐๐๐ บาท จำแนกดังนี้</p> <p>๑. สำนักงานปลัดสำนักนายกรัฐมนตรี รวม ๓๘๘,๕๑๓,๕๐๐ บาท คือ</p> <p>(๑) แผนงานนโยบายและยุทธศาสตร์การพัฒนา ๓๘๘,๕๑๓,๕๐๐ บาท</p> <p>๒. กรมประชาสัมพันธ์ รวม ๑,๐๑๕,๒๔๐,๗๐๐ บาท คือ</p> <p>(๑) แผนงานนโยบายและยุทธศาสตร์การพัฒนา ๒๔๗,๕๓๐,๘๐๐ บาท</p> <p>(๒) แผนงานบริการของรัฐ ๗๖๗,๗๐๙,๙๐๐ บาท</p>

พระราชบัญญัติงบประมาณรายจ่ายประจำปีงบประมาณ พ.ศ. ๒๕๔๗				ร่างพระราชบัญญัติงบประมาณรายจ่ายประจำปีงบประมาณ พ.ศ. ๒๕๔๘ (ที่สภาผู้แทนราษฎรลงมติเห็นชอบแล้ว)			
ก. สำนักงานคณะกรรมการ คุ้มครองผู้บริโภค	รวม	๗๘,๑๔๗,๐๐๐ บาท	คือ	๓. สำนักงานคณะกรรมการ คุ้มครองผู้บริโภค	รวม	<u>๘๔,๗๘๗,๐๐๐</u> บาท	คือ
๑. แผนงานคุ้มครองสิทธิเสรีภาพ		๗๘,๑๔๗,๐๐๐ บาท		(๑) แผนงานคุ้มครองสิทธิเสรีภาพ		๘๔,๗๘๗,๐๐๐ บาท	
ง. สำนักเลขาธิการนายกรัฐมนตรี	รวม	๑,๕๔๖,๐๖๑,๐๐๐ บาท	คือ	๔. สำนัก เลขาธิการ นายกรัฐมนตรี	รวม	<u>๑,๖๗๖,๕๗๘,๖๐๐</u> บาท	คือ
๑. แผนงานนโยบายและยุทธศาสตร์ การพัฒนา		๑,๕๔๖,๐๖๑,๐๐๐ บาท		(๑) แผนงานนโยบาย และยุทธศาสตร์การพัฒนา		๑,๖๗๖,๕๗๘,๖๐๐ บาท	
จ. สำนักเลขาธิการคณะรัฐมนตรี	รวม	๔๕๑,๑๐๓,๕๐๐ บาท	คือ	๕. สำนัก เลขาธิการ คณะรัฐมนตรี	รวม	<u>๔๘๖,๘๙๖,๖๐๐</u> บาท	คือ
๑. แผนงานนโยบายและยุทธศาสตร์ การพัฒนา		๔๕๑,๑๐๓,๕๐๐ บาท		(๑) แผนงานนโยบาย และยุทธศาสตร์การพัฒนา		๔๘๖,๘๙๖,๖๐๐ บาท	
ฉ. สำนักข่าวกรองแห่งชาติ	รวม	๓๓๓,๓๒๕,๖๐๐ บาท	คือ	๖. สำนักข่าวกรองแห่งชาติ	รวม	<u>๔๐๕,๒๐๖,๐๐๐</u> บาท	คือ
๑. แผนงานรักษาความมั่นคงภายในประเทศ		๓๓๓,๓๒๕,๖๐๐ บาท		(๑) แผนงานรักษาความมั่นคง ภายในประเทศ		๔๐๕,๒๐๖,๐๐๐ บาท	

พระราชบัญญัติงบประมาณรายจ่ายประจำปีงบประมาณ พ.ศ. ๒๕๔๗				ร่างพระราชบัญญัติงบประมาณรายจ่ายประจำปีงบประมาณ พ.ศ. ๒๕๔๘ (ที่สภาผู้แทนราษฎรลงมติเห็นชอบแล้ว)			
ช. สำนักงานประมาณ	รวม	๓๕๐,๒๓๑,๗๐๐ บาท	คือ	๗. สำนักงานประมาณ	รวม	<u>๔๖๗,๒๖๘,๒๐๐</u> บาท	คือ
๑. แผนงานบริหารการพัฒนา		๓๕๐,๒๓๑,๗๐๐ บาท		(๑) แผนงานบริหารการพัฒนา		๔๖๗,๒๖๘,๒๐๐ บาท	
ค. สำนักงานสภาความมั่นคงแห่งชาติ	รวม	๕๖,๒๓๕,๑๐๐ บาท	คือ	๘. สำนักงานสภาความมั่นคงแห่งชาติ	รวม	<u>๑๐๕,๓๐๐,๐๐๐</u> บาท	คือ
๑. แผนงานนโยบายและแผน		๕๖,๒๓๕,๑๐๐ บาท		(๑) แผนงานนโยบายและแผน		๑๐๕,๓๐๐,๐๐๐ บาท	
ด. สำนักงานคณะกรรมการกฤษฎีกา	รวม	๑๔๖,๔๒๓,๕๐๐ บาท	คือ	๙. สำนักงานคณะกรรมการกฤษฎีกา	รวม	<u>๑๕๕,๗๕๓,๕๐๐</u> บาท	คือ
๑. แผนงานบริหารการพัฒนา		๑๔๖,๔๒๓,๕๐๐ บาท		(๑) แผนงานบริหารการพัฒนา		๑๕๕,๗๕๓,๕๐๐ บาท	
ณ. สำนักงานคณะกรรมการข้าราชการพลเรือน	รวม	๑,๒๒๕,๐๕๖,๗๐๐ บาท	คือ	๑๐. สำนักงานคณะกรรมการข้าราชการพลเรือน	รวม	<u>๑,๓๘๗,๕๖๐,๖๐๐</u> บาท	คือ
๑. แผนงานบริหารการพัฒนา		๑,๒๒๕,๐๕๖,๗๐๐ บาท		(๑) แผนงานบริหารการพัฒนา		๑,๓๘๗,๕๖๐,๖๐๐ บาท	

พระราชบัญญัติงบประมาณรายจ่ายประจำปีงบประมาณ พ.ศ. ๒๕๔๗			ร่างพระราชบัญญัติงบประมาณรายจ่ายประจำปีงบประมาณ พ.ศ. ๒๕๔๘ (ที่สภาผู้แทนราษฎรลงมติเห็นชอบแล้ว)		
ฎ. สำนักงานคณะกรรมการพัฒนาการ เศรษฐกิจและสังคมแห่งชาติ	รวม	๔๔๕,๕๓๘,๕๐๐ บาท คือ	๑๑. สำนักงานคณะกรรมการ พัฒนาการ เศรษฐกิจและสังคม แห่งชาติ	รวม	<u>๕๑๓,๘๒๖,๕๐๐</u> บาท คือ
๑. แผนงานบริหารการพัฒนา		๔๔๕,๕๓๘,๕๐๐ บาท	(๑) แผนงานบริหารการพัฒนา		๕๑๓,๘๒๖,๕๐๐ บาท
ฉ. สำนักงานกองทุนสนับสนุนการวิจัย	รวม	๑,๐๐๐,๐๐๐,๐๐๐ บาท คือ	๑๒. สำนักงานกองทุน สนับสนุนการวิจัย	รวม	<u>๑,๐๐๐,๐๐๐,๐๐๐</u> บาท คือ
๑. แผนงานวิจัย		๑,๐๐๐,๐๐๐,๐๐๐ บาท	(๑) แผนงานวิจัย		๑,๐๐๐,๐๐๐,๐๐๐ บาท
ค. สำนักงานคณะกรรมการพัฒนา ระบบราชการ	รวม	๑๕๒,๐๒๒,๖๐๐ บาท คือ	๑๓. สำนักงานคณะกรรมการ พัฒนาระบบราชการ	รวม	<u>๒๓๘,๗๑๑,๓๐๐</u> บาท คือ
๑. แผนงานบริหารการพัฒนา		๑๕๒,๐๒๒,๖๐๐ บาท	(๑) แผนงานบริหารการพัฒนา		๒๓๘,๗๑๑,๓๐๐ บาท
ด. สำนักงานรับรองมาตรฐานและ ประเมินคุณภาพการศึกษา (องค์การมหาชน)	รวม	๒๕๘,๓๕๕,๘๐๐ บาท คือ	๑๔. สำนักงานรับรองมาตรฐาน และประเมินคุณภาพการศึกษา (องค์การมหาชน)	รวม	<u>๕๑๔,๐๗๑,๑๐๐</u> บาท คือ
๑. แผนงานส่งเสริมและสนับสนุน การศึกษา		๒๕๘,๓๕๕,๘๐๐ บาท	(๑) แผนงานส่งเสริมและสนับสนุน การศึกษา		๕๑๔,๐๗๑,๑๐๐ บาท



พระราชบัญญัติงบประมาณรายจ่ายประจำปีงบประมาณ พ.ศ. ๒๕๔๗	ร่างพระราชบัญญัติงบประมาณรายจ่ายประจำปีงบประมาณ พ.ศ. ๒๕๔๘ (ที่สภาผู้แทนราษฎรลงมติเห็นชอบแล้ว)
มาตรา ๙ ง. สำนักงานส่งเสริมการจัดประชุม และนิทรรศการ (องค์การมหาชน) <span style="float: right;">รวม ๓๔๕,๘๕๐,๐๐๐ บาท คือ</span>  ๑. แผนงานส่งเสริมและพัฒนา การท่องเที่ยว <span style="float: right;">๓๔๕,๘๕๐,๐๐๐ บาท</span>	๑๕. สำนักงานส่งเสริมการจัดประชุม และนิทรรศการ (องค์การมหาชน) <span style="float: right;">รวม ๒๙๙,๐๐๐,๐๐๐ บาท คือ</span>  (๑) แผนงานส่งเสริมและพัฒนา การท่องเที่ยว <span style="float: right;">๒๙๙,๐๐๐,๐๐๐ บาท</span>  ๑๖. องค์การบริหารการพัฒนาพื้นที่พิเศษ เพื่อการท่องเที่ยวอย่างยั่งยืน (องค์การมหาชน) <span style="float: right;">รวม ๒๙๙,๙๓๒,๐๐๐ บาท คือ</span>  (๑) แผนงานบริหารการพัฒนา <span style="float: right;">๒๙๙,๙๓๒,๐๐๐ บาท</span>  ๑๗. สำนักงานบริหารการแปลงสินทรัพย์ เป็นทุน (องค์การมหาชน) <span style="float: right;">รวม ๒๙๔,๓๘๒,๐๐๐ บาท คือ</span>  (๑) แผนงานบริหาร การแปลงสินทรัพย์ เป็นทุน <span style="float: right;">๒๙๔,๓๘๒,๐๐๐ บาท</span>  ๑๘. สำนักงานบริหารและพัฒนาองค์ความรู้ (องค์การมหาชน) <span style="float: right;">รวม ๑๒๐,๐๐๐,๐๐๐ บาท คือ</span>  (๑) แผนงานบริการวิชาการแก่สังคม <span style="float: right;">๑๒๐,๐๐๐,๐๐๐ บาท</span>

พระราชบัญญัติงบประมาณรายจ่ายประจำปีงบประมาณ พ.ศ. ๒๕๔๗	ร่างพระราชบัญญัติงบประมาณรายจ่ายประจำปีงบประมาณ พ.ศ. ๒๕๔๘ (ที่สภาผู้แทนราษฎรลงมติเห็นชอบแล้ว)
<p>มาตรา ๖ งบประมาณรายจ่ายของกระทรวงกลาโหม ให้ตั้งเป็นจำนวน ๗๘,๕๕๑,๓๒๔,๕๐๐ บาท จำแนกดังนี้</p> <p>ก. สำนักงานปลัดกระทรวงกลาโหม รวม ๒,๖๖๔,๑๗๐,๐๐๐ บาท คือ</p> <p>๑. แผนงานนโยบายและแผน ๑,๔๒๓,๒๑๕,๕๐๐ บาท</p> <p>๒. แผนงานป้องกันราชอาณาจักร ๑๔๒,๓๕๗,๑๐๐ บาท</p> <p>๓. แผนงานป้องกันและแก้ไข ปัญหาอาชญากรรม ๑,๔๑๔,๕๐๐ บาท</p> <p>๔. แผนงานวิจัย ๗๔,๕๖๔,๘๐๐ บาท</p> <p>๕. แผนงานบริการสุขภาพ ๑๕๖,๖๕๓,๘๐๐ บาท</p> <p>๖. แผนงานบริการสังคม ๘๖๕,๕๒๗,๕๐๐ บาท</p>	<p>มาตรา ๖ งบประมาณรายจ่ายของกระทรวงกลาโหม ให้ตั้งเป็นจำนวน ๘๑,๒๔๑,๓๘๘,๕๐๐ บาท จำแนกดังนี้</p> <p>๑. สำนักงานปลัด กระทรวงกลาโหม รวม ๓,๗๑๔,๕๕๓,๕๐๐ บาท คือ</p> <p>(๑) แผนงานนโยบายและแผน ๑,๔๗๐,๕๕๓,๔๐๐ บาท</p> <p>(๒) แผนงานป้องกันราชอาณาจักร ๑,๐๖๓,๔๗๓,๘๐๐ บาท</p> <p>(๓) แผนงานป้องกัน และแก้ไขปัญหาอาชญากรรม ๑,๓๓๓,๕๐๐ บาท</p> <p>(๔) แผนงานวิจัย ๖๔,๐๐๐,๐๐๐ บาท</p> <p>(๕) แผนงานบริการสุขภาพ ๑๘๗,๗๑๑,๖๐๐ บาท</p> <p>(๖) แผนงานบริการสังคม ๘๒๗,๔๘๑,๒๐๐ บาท</p>

พระราชบัญญัติงบประมาณรายจ่ายประจำปีงบประมาณ พ.ศ. ๒๕๔๗				ร่างพระราชบัญญัติงบประมาณรายจ่ายประจำปีงบประมาณ พ.ศ. ๒๕๔๘ (ที่สภาผู้แทนราษฎรลงมติเห็นชอบแล้ว)			
ข. กรมราชองครักษ์	รวม	๒๕๔,๗๗๘,๔๐๐ บาท	คือ	๒. กรมราชองครักษ์	รวม	๒๖๓,๘๙๕,๔๐๐ บาท	คือ
๑. แผนงานรักษาความปลอดภัย สถาบันพระมหากษัตริย์		๒๕๔,๗๗๘,๔๐๐ บาท		(๑) แผนงานรักษาความปลอดภัย สถาบันพระมหากษัตริย์		๒๖๓,๘๙๕,๔๐๐ บาท	
ค. กองบัญชาการทหารสูงสุด	รวม	๗,๒๗๖,๙๘๕,๖๐๐ บาท	คือ	๓. กองบัญชาการทหารสูงสุด	รวม	๗,๔๒๘,๖๐๘,๖๐๐ บาท	คือ
๑. แผนงานป้องกันราชอาณาจักร		๕,๓๑๕,๗๓๓,๑๐๐ บาท		(๑) แผนงานป้องกันราชอาณาจักร		๕,๒๗๒,๑๔๑,๐๐๐ บาท	
๒. แผนงานป้องกันและแก้ไข ปัญหาอาชญากรรม		๓๔,๙๕๖,๕๐๐ บาท		(๒) แผนงานป้องกัน และแก้ไขปัญหอาชญากรรม		๓๕,๖๕๗,๓๐๐ บาท	
๓. แผนงานรักษาความปลอดภัย สถาบันพระมหากษัตริย์		๒๕๐,๐๐๐,๐๐๐ บาท		(๓) แผนงานรักษาความปลอดภัย สถาบันพระมหากษัตริย์		๒๕๐,๐๐๐,๐๐๐ บาท	
๔. แผนงานบริการสังคม		๑,๖๘๖,๒๙๖,๐๐๐ บาท		(๔) แผนงานบริการสังคม		๑,๘๔๐,๘๑๐,๓๐๐ บาท	

พระราชบัญญัติงบประมาณรายจ่ายประจำปีงบประมาณ พ.ศ. ๒๕๔๗		ร่างพระราชบัญญัติงบประมาณรายจ่ายประจำปีงบประมาณ พ.ศ. ๒๕๔๘ (ที่สภาผู้แทนราษฎรลงมติเห็นชอบแล้ว)	
ง. กองทัพบก	รวม ๓๗,๕๖๖,๘๖๐,๕๐๐ บาท คือ	๔. กองทัพบก	รวม ๓๙,๑๖๒,๓๒๘,๐๐๐ บาท คือ
๑. แผนงานป้องกันราชอาณาจักร	๓๔,๘๘๐,๗๒๖,๕๐๐ บาท	(๑) แผนงานป้องกันราชอาณาจักร	๓๖,๘๕๐,๘๕๒,๐๐๐ บาท
๒. แผนงานป้องกันและแก้ไข ปัญหายาเสพติด	๑๕๘,๖๕๔,๐๐๐ บาท	(๒) แผนงานป้องกัน และแก้ไขปัญหายาเสพติด	๑๓๘,๓๘๘,๐๐๐ บาท
๓. แผนงานบริการสุขภาพ	๒,๕๐๗,๓๖๘,๐๐๐ บาท	(๓) แผนงานบริการสุขภาพ	๒,๑๖๒,๒๗๐,๐๐๐ บาท
๔. แผนงานป้องกันและแก้ไข ปัญหาเอดส์	๗,๓๕๐,๐๐๐ บาท	(๔) แผนงานป้องกัน และแก้ไขปัญหาเอดส์	๗,๓๕๐,๐๐๐ บาท
๕. แผนงานส่งเสริมและพัฒนา การท่องเที่ยว	๑๒,๗๖๒,๐๐๐ บาท	(๕) แผนงานส่งเสริม และพัฒนาการท่องเที่ยว	๓,๔๖๘,๐๐๐ บาท
จ. กองทัพเรือ	รวม ๑๕,๓๕๒,๔๕๕,๐๐๐ บาท คือ	๕. กองทัพเรือ	รวม ๑๕,๓๒๓,๖๓๘,๐๐๐ บาท คือ
๑. แผนงานป้องกันราชอาณาจักร	๑๔,๗๐๔,๕๔๖,๐๐๐ บาท	(๑) แผนงานป้องกันราชอาณาจักร	๑๔,๖๕๘,๔๒๘,๐๐๐ บาท
๒. แผนงานป้องกันและแก้ไข ปัญหายาเสพติด	๖๑,๕๘๑,๐๐๐ บาท	(๒) แผนงานป้องกัน และแก้ไขปัญหายาเสพติด	๕๑,๕๘๐,๐๐๐ บาท

พระราชบัญญัติงบประมาณรายจ่ายประจำปีงบประมาณ พ.ศ. ๒๕๔๗		ร่างพระราชบัญญัติงบประมาณรายจ่ายประจำปีงบประมาณ พ.ศ. ๒๕๔๘ (ที่สภาผู้แทนราษฎรลงมติเห็นชอบแล้ว)	
๓. แผนงานบริการสุขภาพ	๖๒๒,๐๕๕,๐๐๐ บาท	(๓) แผนงานบริการสุขภาพ	๕๙๐,๔๓๗,๐๐๐ บาท
๔. แผนงานป้องกันและแก้ไข ปัญหาเอดส์	๓,๔๗๓,๐๐๐ บาท	(๔) แผนงานป้องกัน และแก้ไขปัญหาเอดส์	๓,๗๓๓,๐๐๐ บาท
		(๕) แผนงานส่งเสริม และพัฒนาการท่องเที่ยว	๑๙,๐๖๐,๐๐๐ บาท
ฉ. กองทัพอากาศ	รวม ๑๕,๔๐๖,๐๗๕,๐๐๐ บาท คือ	๖. กองทัพอากาศ	รวม ๑๕,๓๕๘,๓๖๖,๐๐๐ บาท คือ
๑. แผนงานป้องกันราชอาณาจักร	๑๕,๐๕๕,๓๑๓,๐๐๐ บาท	(๑) แผนงานป้องกันราชอาณาจักร	๑๕,๐๒๖,๗๑๖,๔๐๐ บาท
๒. แผนงานป้องกันและแก้ไข ปัญหายาเสพติด	๑๖,๒๒๖,๐๐๐ บาท	(๒) แผนงานป้องกัน และแก้ไขปัญหายาเสพติด	๑๕,๒๘๙,๐๐๐ บาท
๓. แผนงานบริการสุขภาพ	๒๘๒,๒๗๒,๐๐๐ บาท	(๓) แผนงานบริการสุขภาพ	๓๐๐,๓๖๐,๖๐๐ บาท
๔. แผนงานป้องกันและแก้ไข ปัญหาเอดส์	๖,๐๐๐,๐๐๐ บาท	(๔) แผนงานป้องกัน และแก้ไขปัญหาเอดส์	๖,๐๐๐,๐๐๐ บาท

พระราชบัญญัติงบประมาณรายจ่ายประจำปีงบประมาณ พ.ศ. ๒๕๔๗	ร่างพระราชบัญญัติงบประมาณรายจ่ายประจำปีงบประมาณ พ.ศ. ๒๕๔๘ (ที่สภาผู้แทนราษฎรลงมติเห็นชอบแล้ว)
<p>๕. แผนงานส่งเสริมและพัฒนา การท่องเที่ยว ๒,๒๖๔,๐๐๐ บาท</p> <p>มาตรา ๗ งบประมาณรายจ่ายของกระทรวงการคลัง ให้ตั้งเป็นจำนวน ๑๓๑,๕๓๒,๓๕๐,๕๐๐ บาท จำแนกดังนี้</p> <p>ก. สำนักงานปลัดกระทรวงการคลัง รวม ๑๘๐,๓๓๕,๖๐๐ บาท คือ</p> <p>๑. แผนงานนโยบายและแผน ๑๘๐,๓๓๕,๖๐๐ บาท</p> <p>ข. กรมธนารักษ์ รวม ๔๕๗,๖๕๓,๕๐๐ บาท คือ</p> <p>๑. แผนงานจัดการทรัพย์สิน และหนี้สินของรัฐ ๔๕๗,๖๕๓,๕๐๐ บาท</p>	<p>มาตรา ๘ งบประมาณรายจ่ายของกระทรวงการคลัง ให้ตั้งเป็นจำนวน ๑๔๐,๑๗๖,๖๐๑,๘๐๐ บาท จำแนกดังนี้</p> <p>๑. สำนักงานปลัด กระทรวงการคลัง รวม ๒๖๔,๔๕๖,๕๐๐ บาท คือ</p> <p>(๑) แผนงานนโยบายและแผน ๒๖๔,๔๕๖,๕๐๐ บาท</p> <p>๒. กรมธนารักษ์ รวม ๕๔๘,๗๓๒,๘๐๐ บาท คือ</p> <p>(๑) แผนงานจัดการทรัพย์สิน และหนี้สินของรัฐ ๕๑๗,๗๓๒,๘๐๐ บาท</p> <p>(๒) แผนงานบริหาร การแปลงสินทรัพย์เป็นทุน ๓๑,๐๐๐,๐๐๐ บาท</p>

พระราชบัญญัติงบประมาณรายจ่ายประจำปีงบประมาณ พ.ศ. ๒๕๔๗				ร่างพระราชบัญญัติงบประมาณรายจ่ายประจำปีงบประมาณ พ.ศ. ๒๕๔๘ (ที่สภาผู้แทนราษฎรลงมติเห็นชอบแล้ว)			
ก. กรมบัญชีกลาง	รวม	๖๘๑,๗๒๒,๐๐๐ บาท	คือ	๓. กรมบัญชีกลาง	รวม	<u>๘๕๑,๐๘๐,๒๐๐</u> บาท	คือ
๑. แผนงานจัดการรายจ่ายของรัฐ		๖๘๑,๗๒๒,๐๐๐ บาท		(๑) แผนงานจัดการรายจ่ายของรัฐ		๘๕๑,๐๘๐,๒๐๐ บาท	
จ. กรมศุลกากร	รวม	๑,๘๘๓,๒๑๘,๗๐๐ บาท	คือ	๔. กรมศุลกากร	รวม	<u>๓,๑๕๐,๕๑๒,๐๐๐</u> บาท	คือ
๑. แผนงานจัดการรายได้ของรัฐ		๑,๘๘๓,๒๑๘,๗๐๐ บาท		(๑) แผนงานจัดการรายได้ของรัฐ		๓,๑๕๐,๕๑๒,๐๐๐ บาท	
ฉ. กรมสรรพสามิต	รวม	๑,๒๘๘,๐๘๔,๓๐๐ บาท	คือ	๕. กรมสรรพสามิต	รวม	<u>๑,๔๔๗,๔๒๖,๖๐๐</u> บาท	คือ
๑. แผนงานจัดการรายได้ของรัฐ		๑,๒๘๘,๐๘๔,๓๐๐ บาท		(๑) แผนงานจัดการรายได้ของรัฐ		๑,๔๔๗,๔๒๖,๖๐๐ บาท	
ค. กรมสรรพากร	รวม	๔,๕๗๓,๑๕๘,๕๐๐ บาท	คือ	๖. กรมสรรพากร	รวม	<u>๔,๕๙๖,๕๐๖,๔๐๐</u> บาท	คือ
๑. แผนงานจัดการรายได้ของรัฐ		๔,๕๗๓,๑๕๘,๕๐๐ บาท		(๑) แผนงานจัดการรายได้ของรัฐ		๔,๕๙๖,๕๐๖,๔๐๐ บาท	
ช. สำนักงานคณะกรรมการนโยบาย รัฐวิสาหกิจ	รวม	๒,๐๓๔,๖๗๖,๕๐๐ บาท	คือ	๗. สำนักงานคณะกรรมการนโยบาย รัฐวิสาหกิจ	รวม	<u>๕๖๒,๖๓๒,๖๐๐</u> บาท	คือ
๑. แผนงานนโยบายและแผน		๒,๐๓๔,๖๗๖,๕๐๐ บาท		(๑) แผนงานนโยบายและแผน		๕๖๒,๖๓๒,๖๐๐ บาท	



พระราชบัญญัติงบประมาณรายจ่ายประจำปีงบประมาณ พ.ศ. ๒๕๕๗	ร่างพระราชบัญญัติงบประมาณรายจ่ายประจำปีงบประมาณ พ.ศ. ๒๕๕๘ (ที่สภาผู้แทนราษฎรลงมติเห็นชอบแล้ว)
<p>ข. สำนักงานบริหารหนี้สาธารณะ รวม ๑๒๐,๓๐๑,๕๒๐,๘๐๐ บาท คือ</p> <p>๑. แผนงานจัดการทรัพย์สิน และหนี้สินของรัฐ ๑๒๐,๓๐๑,๕๒๐,๘๐๐ บาท</p> <p>ฅ. สำนักงานเศรษฐกิจการคลัง รวม ๑๓๑,๕๓๖,๖๐๐ บาท คือ</p> <p>๑. แผนงานนโยบายและแผน ๑๓๑,๕๓๖,๖๐๐ บาท</p> <p>มาตรา ๘ งบประมาณรายจ่ายของกระทรวงการต่างประเทศ ให้ตั้งเป็นจำนวน ๕,๔๑๑,๑๘๑,๓๐๐ บาท จำแนกดังนี้</p>	<p>๘. สำนักงานบริหาร หนี้สาธารณะ รวม ๑๒๘,๑๑๐,๔๔๖,๘๐๐ บาท คือ</p> <p>(๑) แผนงานจัดการทรัพย์สิน และหนี้สินของรัฐ ๑๒๘,๑๑๐,๔๔๖,๘๐๐ บาท</p> <p>๙. สำนักงานเศรษฐกิจการคลัง รวม ๑๖๔,๔๐๗,๕๐๐ บาท คือ</p> <p>(๑) แผนงานนโยบายและแผน ๑๖๔,๔๐๗,๕๐๐ บาท</p> <p>มาตรา ๘ งบประมาณรายจ่ายของกระทรวงการต่างประเทศ ให้ตั้ง เป็น จำนวน ๕,๖๔๘,๔๗๘,๐๐๐ บาท จำแนกดังนี้</p>
<p>ก. สำนักงานปลัดกระทรวง การต่างประเทศ รวม ๕,๔๑๑,๑๘๑,๓๐๐ บาท คือ</p> <p>๑. แผนงานนโยบายและแผน ๗๕๖,๕๓๒,๒๐๐ บาท</p> <p>๒. แผนงานรักษาผลประโยชน์ ในต่างประเทศ ๔,๕๖๓,๕๗๓,๑๐๐ บาท</p> <p>๓. แผนงานส่งเสริมและพัฒนา การท่องเที่ยว ๔๐,๖๗๖,๐๐๐ บาท</p>	<p>๑. สำนักงานปลัด กระทรวงการต่างประเทศ รวม ๕,๖๔๘,๔๗๘,๐๐๐ บาท คือ</p> <p>(๑) แผนงานนโยบายและแผน ๑,๓๗๓,๓๘๐,๖๐๐ บาท</p> <p>(๒) แผนงานรักษาผลประโยชน์ ในต่างประเทศ ๔,๑๖๒,๓๔๐,๔๐๐ บาท</p> <p>(๓) แผนงานส่งเสริม และพัฒนาการท่องเที่ยว ๑๑๒,๗๕๗,๐๐๐ บาท</p>

พระราชบัญญัติงบประมาณรายจ่ายประจำปีงบประมาณ พ.ศ. ๒๕๔๗	ร่างพระราชบัญญัติงบประมาณรายจ่ายประจำปีงบประมาณ พ.ศ. ๒๕๔๘ (ที่สภาผู้แทนราษฎรลงมติเห็นชอบแล้ว)																																				
<p>มาตรา ๕ งบประมาณรายจ่ายของกระทรวงการท่องเที่ยวและกีฬา และหน่วยงานในกำกับให้ตั้งเป็นจำนวน ๒,๕๗๒,๖๐๐,๘๐๐ บาท จำแนกดังนี้</p> <p>ก. สำนักงานปลัดกระทรวงการท่องเที่ยวและกีฬา</p> <table data-bbox="224 574 1097 718"> <tr> <td>รวม</td> <td>๑๕๖,๔๖๕,๔๐๐ บาท</td> <td>คือ</td> </tr> <tr> <td>๑. แผนงานนโยบายและแผน</td> <td>๑๕๖,๔๖๕,๔๐๐ บาท</td> <td></td> </tr> </table> <p>ข. สำนักงานพัฒนาการกีฬาและนันทนาการ</p> <table data-bbox="224 829 1097 1212"> <tr> <td>รวม</td> <td>๑,๓๑๓,๖๘๗,๘๐๐ บาท</td> <td>คือ</td> </tr> <tr> <td>๑. แผนงานส่งเสริมและพัฒนาการกีฬาและนันทนาการ</td> <td>๒๘๕,๒๖๐,๘๐๐ บาท</td> <td></td> </tr> <tr> <td>๒. แผนงานจัดการศึกษาขั้นพื้นฐาน</td> <td>๔๒๖,๗๓๑,๖๐๐ บาท</td> <td></td> </tr> <tr> <td>๓. แผนงานจัดการศึกษาอุดมศึกษา</td> <td>๖๐๑,๖๙๕,๔๐๐ บาท</td> <td></td> </tr> </table>	รวม	๑๕๖,๔๖๕,๔๐๐ บาท	คือ	๑. แผนงานนโยบายและแผน	๑๕๖,๔๖๕,๔๐๐ บาท		รวม	๑,๓๑๓,๖๘๗,๘๐๐ บาท	คือ	๑. แผนงานส่งเสริมและพัฒนาการกีฬาและนันทนาการ	๒๘๕,๒๖๐,๘๐๐ บาท		๒. แผนงานจัดการศึกษาขั้นพื้นฐาน	๔๒๖,๗๓๑,๖๐๐ บาท		๓. แผนงานจัดการศึกษาอุดมศึกษา	๖๐๑,๖๙๕,๔๐๐ บาท		<p>มาตรา ๕ งบประมาณรายจ่ายของกระทรวงการท่องเที่ยวและกีฬาให้ตั้งเป็นจำนวน <u>๒,๔๐๓,๐๐๖,๕๐๐</u> บาท จำแนกดังนี้</p> <p>๑. สำนักงานปลัดกระทรวงการท่องเที่ยวและกีฬา</p> <table data-bbox="1299 574 2128 734"> <tr> <td>รวม</td> <td><u>๒๕๑,๓๖๗,๓๐๐</u> บาท</td> <td>คือ</td> </tr> <tr> <td>(๑) แผนงานนโยบายและแผน</td> <td>๒๕๑,๓๖๗,๓๐๐ บาท</td> <td></td> </tr> </table> <p>๒. สำนักงานพัฒนาการกีฬาและนันทนาการ</p> <table data-bbox="1299 845 2128 1228"> <tr> <td>รวม</td> <td><u>๑,๖๓๔,๑๔๐,๘๐๐</u> บาท</td> <td>คือ</td> </tr> <tr> <td>(๑) แผนงานส่งเสริมและพัฒนาการกีฬาและนันทนาการ</td> <td>๔๔๕,๕๓๒,๘๐๐ บาท</td> <td></td> </tr> <tr> <td>(๒) แผนงานจัดการศึกษาขั้นพื้นฐาน</td> <td>๔๘๘,๐๔๗,๗๐๐ บาท</td> <td></td> </tr> <tr> <td>(๓) แผนงานจัดการศึกษาอุดมศึกษา</td> <td>๗๐๓,๕๖๐,๓๐๐ บาท</td> <td></td> </tr> </table>	รวม	<u>๒๕๑,๓๖๗,๓๐๐</u> บาท	คือ	(๑) แผนงานนโยบายและแผน	๒๕๑,๓๖๗,๓๐๐ บาท		รวม	<u>๑,๖๓๔,๑๔๐,๘๐๐</u> บาท	คือ	(๑) แผนงานส่งเสริมและพัฒนาการกีฬาและนันทนาการ	๔๔๕,๕๓๒,๘๐๐ บาท		(๒) แผนงานจัดการศึกษาขั้นพื้นฐาน	๔๘๘,๐๔๗,๗๐๐ บาท		(๓) แผนงานจัดการศึกษาอุดมศึกษา	๗๐๓,๕๖๐,๓๐๐ บาท	
รวม	๑๕๖,๔๖๕,๔๐๐ บาท	คือ																																			
๑. แผนงานนโยบายและแผน	๑๕๖,๔๖๕,๔๐๐ บาท																																				
รวม	๑,๓๑๓,๖๘๗,๘๐๐ บาท	คือ																																			
๑. แผนงานส่งเสริมและพัฒนาการกีฬาและนันทนาการ	๒๘๕,๒๖๐,๘๐๐ บาท																																				
๒. แผนงานจัดการศึกษาขั้นพื้นฐาน	๔๒๖,๗๓๑,๖๐๐ บาท																																				
๓. แผนงานจัดการศึกษาอุดมศึกษา	๖๐๑,๖๙๕,๔๐๐ บาท																																				
รวม	<u>๒๕๑,๓๖๗,๓๐๐</u> บาท	คือ																																			
(๑) แผนงานนโยบายและแผน	๒๕๑,๓๖๗,๓๐๐ บาท																																				
รวม	<u>๑,๖๓๔,๑๔๐,๘๐๐</u> บาท	คือ																																			
(๑) แผนงานส่งเสริมและพัฒนาการกีฬาและนันทนาการ	๔๔๕,๕๓๒,๘๐๐ บาท																																				
(๒) แผนงานจัดการศึกษาขั้นพื้นฐาน	๔๘๘,๐๔๗,๗๐๐ บาท																																				
(๓) แผนงานจัดการศึกษาอุดมศึกษา	๗๐๓,๕๖๐,๓๐๐ บาท																																				

พระราชบัญญัติงบประมาณรายจ่ายประจำปีงบประมาณ พ.ศ. ๒๕๕๗	ร่างพระราชบัญญัติงบประมาณรายจ่ายประจำปีงบประมาณ พ.ศ. ๒๕๕๘ (ที่สภาผู้แทนราษฎรลงมติเห็นชอบแล้ว)
<p>ค. สำนักงานพัฒนาการท่องเที่ยว รวม ๗๕๒,๕๕๗,๖๐๐ บาท คือ</p> <p>๑. แผนงานส่งเสริมและพัฒนาการท่องเที่ยว ๗๕๒,๕๕๗,๖๐๐ บาท</p> <p>มาตรา ๑๐ งบประมาณรายจ่ายของกระทรวงการพัฒนาสังคมและความมั่นคงของมนุษย์และหน่วยงานในกำกับ ให้ตั้งเป็นจำนวน ๔,๐๒๖,๕๑๓,๑๐๐ บาท จำแนกดังนี้</p>	<p>๓. สำนักงานพัฒนาการท่องเที่ยว รวม ๕๑๓,๔๕๘,๘๐๐ บาท คือ</p> <p>(๑) แผนงานส่งเสริมและพัฒนาการท่องเที่ยว ๕๑๓,๔๕๘,๘๐๐ บาท</p> <p>มาตรา ๑๐ งบประมาณรายจ่ายของกระทรวงการพัฒนาสังคมและความมั่นคงของมนุษย์และหน่วยงานในกำกับ ให้ตั้งเป็นจำนวน ๔,๐๒๕,๓๔๕,๘๐๐ บาท จำแนกดังนี้</p>
<p>ก. สำนักงานปลัดกระทรวงการพัฒนาสังคมและความมั่นคงของมนุษย์ รวม ๗๕๒,๐๐๓,๐๐๐ บาท คือ</p> <p>๑. แผนงานนโยบายและแผน ๗๕๒,๐๐๓,๐๐๐ บาท</p>	<p>๑. สำนักงานปลัดกระทรวงการพัฒนาสังคมและความมั่นคงของมนุษย์ รวม ๕๒๔,๐๒๖,๓๐๐ บาท คือ</p> <p>(๑) แผนงานนโยบายและแผน ๕๒๔,๐๒๖,๓๐๐ บาท</p>
<p>ข. กรมพัฒนาสังคมและสวัสดิการ รวม ๒,๘๐๓,๓๘๘,๑๐๐ บาท คือ</p> <p>๑. แผนงานส่งเสริมและพัฒนาสังคม ๒,๗๕๘,๕๗๗,๐๐๐ บาท</p>	<p>๒. กรมพัฒนาสังคมและสวัสดิการ รวม ๓,๑๒๐,๔๓๒,๓๐๐ บาท คือ</p> <p>(๑) แผนงานส่งเสริมและพัฒนาสังคม ๓,๐๓๗,๒๘๐,๔๐๐ บาท</p> <p>(๒) แผนงานบริหารการแปลงสินทรัพย์เป็นทุน ๓๘,๓๕๒,๐๐๐ บาท</p>

พระราชบัญญัติงบประมาณรายจ่ายประจำปีงบประมาณ พ.ศ. ๒๕๔๗			ร่างพระราชบัญญัติงบประมาณรายจ่ายประจำปีงบประมาณ พ.ศ. ๒๕๔๘ (ที่สภาผู้แทนราษฎรลงมติเห็นชอบแล้ว)		
๒. แผนงานป้องกันและแก้ไข ปัญหาเอดส์		๔๔,๘๑๑,๑๐๐ บาท	(๓) แผนงานป้องกัน และแก้ไขปัญหาเอดส์		๔๔,๗๙๙,๙๐๐ บาท
ก. สำนักงานกิจการสตรี และสถาบันครอบครัว	รวม	๑๐๐,๓๕๗,๓๐๐ บาท คือ	๓. สำนักงานกิจการสตรี และสถาบันครอบครัว	รวม	<u>๑๓๔,๔๔๓,๒๐๐</u> บาท คือ
๑. แผนงานส่งเสริมและพัฒนาสังคม		๑๐๐,๓๕๗,๓๐๐ บาท	(๑) แผนงานส่งเสริม และพัฒนาสังคม		๑๓๔,๔๔๓,๒๐๐ บาท
ง. สำนักงานส่งเสริมสวัสดิภาพ และพิทักษ์เด็ก เยาวชน ผู้ด้อยโอกาส คนพิการ และผู้สูงอายุ	รวม	๑๕๐,๗๖๔,๗๐๐ บาท คือ	๔. สำนักงานส่งเสริมสวัสดิภาพ และพิทักษ์เด็ก เยาวชน ผู้ด้อยโอกาส คนพิการ และผู้สูงอายุ	รวม	<u>๒๗๖,๔๘๘,๐๐๐</u> บาท คือ
๑. แผนงานส่งเสริมและพัฒนาสังคม		๑๕๐,๗๖๔,๗๐๐ บาท	(๑) แผนงานส่งเสริม และพัฒนาสังคม		๒๗๖,๔๘๘,๐๐๐ บาท
จ. สถาบันพัฒนาองค์กรชุมชน (องค์การมหาชน)	รวม	๑๘๐,๐๐๐,๐๐๐ บาท คือ	๕. สถาบันพัฒนาองค์กรชุมชน (องค์การมหาชน)	รวม	<u>๓๐๐,๐๐๐,๐๐๐</u> บาท คือ
๑. แผนงานส่งเสริมและพัฒนา องค์กรชุมชน		๑๘๐,๐๐๐,๐๐๐ บาท	(๑) แผนงานส่งเสริม และพัฒนาองค์กรชุมชน		๓๐๐,๐๐๐,๐๐๐ บาท

พระราชบัญญัติงบประมาณรายจ่ายประจำปีงบประมาณ พ.ศ. ๒๕๔๗	ร่างพระราชบัญญัติงบประมาณรายจ่ายประจำปีงบประมาณ พ.ศ. ๒๕๔๘ (ที่สภาผู้แทนราษฎรลงมติเห็นชอบแล้ว)
<p>มาตรา ๑๑ งบประมาณรายจ่ายของกระทรวงเกษตรและสหกรณ์ ให้ตั้งเป็นจำนวน ๕๓,๐๘๔,๘๐๔,๓๐๐ บาท จำแนกดังนี้</p> <p>ก. สำนักงานปลัดกระทรวง เกษตรและสหกรณ์ รวม ๑,๕๖๐,๔๒๒,๐๐๐ บาท คือ</p> <p>๑. แผนงานนโยบายและแผน ๑,๐๖๖,๗๖๗,๗๐๐ บาท</p> <p>๒. แผนงานส่งเสริมการผลิต การเกษตร ๘๕๓,๖๕๔,๓๐๐ บาท</p> <p>ข. กรมชลประทาน รวม ๒๗,๗๕๐,๘๘๗,๖๐๐ บาท คือ</p> <p>๑. แผนงานส่งเสริมการผลิต การเกษตร ๒๕,๗๔๔,๔๓๖,๖๐๐ บาท</p> <p>๒. แผนงานอนุรักษ์และพัฒนา ทรัพยากรธรรมชาติ ๒๖,๒๖๕,๘๐๐ บาท</p> <p>๓. แผนงานพัฒนาเมือง ๒,๐๒๐,๑๘๕,๓๐๐ บาท</p>	<p>มาตรา ๑๑ งบประมาณรายจ่ายของกระทรวง เกษตรและสหกรณ์ ให้ตั้ง เป็นจำนวน ๕๒,๑๓๑,๑๓๖,๗๐๐ บาท จำแนกดังนี้</p> <p>๑. สำนักงานปลัดกระทรวง เกษตร และสหกรณ์ รวม ๒,๐๑๔,๖๐๕,๐๐๐ บาท คือ</p> <p>(๑) แผนงานนโยบายและแผน ๑,๐๒๗,๒๖๔,๘๐๐ บาท</p> <p>(๒) แผนงานส่งเสริม การผลิตการเกษตร ๙๘๗,๓๔๐,๒๐๐ บาท</p> <p>๒. กรมชลประทาน รวม ๒๗,๖๕๕,๘๔๗,๐๐๐ บาท คือ</p> <p>(๑) แผนงานส่งเสริม การผลิตการเกษตร ๒๕,๕๘๘,๗๗๑,๕๐๐ บาท</p> <p>(๒) แผนงานอนุรักษ์ และพัฒนาทรัพยากรธรรมชาติ ๒๓,๕๕๗,๖๐๐ บาท</p> <p>(๓) แผนงานพัฒนาเมือง ๒,๐๒๐,๑๘๕,๓๐๐ บาท</p>

พระราชบัญญัติงบประมาณรายจ่ายประจำปีงบประมาณ พ.ศ. ๒๕๕๗				ร่างพระราชบัญญัติงบประมาณรายจ่ายประจำปีงบประมาณ พ.ศ. ๒๕๕๘ (ที่สภาผู้แทนราษฎรลงมติเห็นชอบแล้ว)			
ก. กรมตรวจบัญชีสหกรณ์	รวม	๖๐๗,๗๕๕,๗๐๐ บาท	คือ	๓. กรมตรวจบัญชีสหกรณ์	รวม	๖๘๗,๔๖๘,๓๐๐ บาท	คือ
๑. แผนงานส่งเสริมการผลิต การเกษตร		๖๐๗,๗๕๕,๗๐๐ บาท		(๑) แผนงานส่งเสริม การผลิตการเกษตร		๖๘๗,๔๖๘,๓๐๐ บาท	
ง. กรมประมง	รวม	๒,๔๕๖,๕๗๘,๑๐๐ บาท	คือ	๔. กรมประมง	รวม	๒,๖๖๔,๓๘๘,๓๐๐ บาท	คือ
๑. แผนงานส่งเสริมการผลิต การเกษตร		๒,๔๕๖,๕๗๘,๑๐๐ บาท		(๑) แผนงานส่งเสริม การผลิตการเกษตร		๒,๕๔๙,๖๘๔,๓๐๐ บาท	
				(๒) แผนงานบริหาร การแปลงสินทรัพย์เป็นทุน		๑๑๕,๗๐๔,๐๐๐ บาท	
จ. กรมปศุสัตว์	รวม	๓,๐๕๒,๖๕๕,๓๐๐ บาท	คือ	๕. กรมปศุสัตว์	รวม	๓,๐๑๑,๒๖๐,๑๐๐ บาท	คือ
๑. แผนงานส่งเสริมการผลิต การเกษตร		๓,๐๕๒,๖๕๕,๓๐๐ บาท		(๑) แผนงานส่งเสริม การผลิตการเกษตร		๓,๐๑๑,๒๖๐,๑๐๐ บาท	
ช. กรมพัฒนาที่ดิน	รวม	๓,๘๐๕,๗๕๖,๐๐๐ บาท	คือ	๖. กรมพัฒนาที่ดิน	รวม	๔,๒๗๓,๒๘๐,๘๐๐ บาท	คือ
๑. แผนงานส่งเสริมการผลิต การเกษตร		๓,๘๐๕,๗๕๖,๐๐๐ บาท		(๑) แผนงานส่งเสริม การผลิตการเกษตร		๔,๒๗๓,๒๘๐,๘๐๐ บาท	

พระราชบัญญัติงบประมาณรายจ่ายประจำปีงบประมาณ พ.ศ. ๒๕๕๗			ร่างพระราชบัญญัติงบประมาณรายจ่ายประจำปีงบประมาณ พ.ศ. ๒๕๕๘ (ที่สภาผู้แทนราษฎรลงมติเห็นชอบแล้ว)		
ช. กรมวิชาการเกษตร	รวม	๒,๕๗๑,๓๕๗,๓๐๐ บาท คือ	๗. กรมวิชาการ เกษตร	รวม	๒,๕๗๑,๓๕๗,๓๐๐ บาท คือ
๑. แผนงานส่งเสริมการผลิต การเกษตร		๑,๗๖๖,๕๒๑,๐๐๐ บาท	(๑) แผนงานส่งเสริม การผลิตการเกษตร		๑,๕๓๕,๕๑๔,๕๐๐ บาท
๒. แผนงานวิจัย		๑,๒๐๔,๕๓๖,๓๐๐ บาท	(๒) แผนงานบริหาร การแปลงสินทรัพย์เป็นทุน		๗๘,๐๐๐,๐๐๐ บาท
ฅ. กรมส่งเสริมการเกษตร	รวม	๔,๖๐๒,๖๖๕,๐๐๐ บาท คือ	(๓) แผนงานวิจัย		๑,๒๒๔,๘๑๗,๐๐๐ บาท
๑. แผนงานส่งเสริมการผลิต การเกษตร		๔,๕๘๑,๕๐๕,๘๐๐ บาท	๘. กรมส่งเสริมการ เกษตร	รวม	๔,๓๓๕,๕๖๗,๕๐๐ บาท คือ
๒. แผนงานส่งเสริมและพัฒนา สหกรณ์		๒๐,๗๕๕,๒๐๐ บาท	(๑) แผนงานส่งเสริม การผลิตการเกษตร		๓,๘๗๐,๖๓๓,๕๐๐ บาท
ฉ. กรมส่งเสริมสหกรณ์	รวม	๒,๕๘๑,๘๖๒,๑๐๐ บาท คือ	(๒) แผนงานส่งเสริม และพัฒนาสหกรณ์		๔๖๘,๙๓๓,๕๐๐ บาท
๑. แผนงานส่งเสริมและพัฒนา สหกรณ์		๒,๕๘๑,๘๖๒,๑๐๐ บาท	๙. กรมส่งเสริมสหกรณ์	รวม	๒,๕๑๖,๑๕๐,๕๐๐ บาท คือ
			(๑) แผนงานส่งเสริม และพัฒนาสหกรณ์		๒,๔๙๔,๓๔๘,๕๐๐ บาท



พระราชบัญญัติงบประมาณรายจ่ายประจำปีงบประมาณ พ.ศ. ๒๕๔๗			ร่างพระราชบัญญัติงบประมาณรายจ่ายประจำปีงบประมาณ พ.ศ. ๒๕๔๘ (ที่สภาผู้แทนราษฎรลงมติเห็นชอบแล้ว)		
ฎ. สำนักงานการปฏิรูปที่ดิน เพื่อเกษตรกรรวม	รวม	๑,๒๖๘,๔๔๔,๕๐๐ บาท คือ	(๒) แผนงานบริหาร การแปลงสินทรัพย์เป็นทุน		๒๑,๘๐๒,๐๐๐ บาท
๑. แผนงานส่งเสริมการผลิต การเกษตร		๑,๒๖๘,๔๔๔,๕๐๐ บาท	๑๐. สำนักงานการปฏิรูปที่ดิน เพื่อเกษตรกรรวม	รวม	<u>๑,๕๑๘,๑๕๖,๖๐๐</u> บาท คือ
			(๑) แผนงานส่งเสริม การผลิตการเกษตร		๑,๒๘๕,๘๗๗,๕๐๐ บาท
ฎ. สำนักงานมาตรฐานสินค้าเกษตร และอาหารแห่งชาติ	รวม	๒๐๐,๔๕๓,๓๐๐ บาท คือ	(๒) แผนงานบริหาร การแปลงสินทรัพย์เป็นทุน		๒๓๒,๒๖๙,๑๐๐ บาท
๑. แผนงานส่งเสริมการผลิต การเกษตร		๒๐๐,๔๕๓,๓๐๐ บาท	๑๑. สำนักงานมาตรฐานสินค้าเกษตร และอาหารแห่งชาติ	รวม	<u>๑๘๘,๐๔๘,๔๐๐</u> บาท คือ
ฐ. สำนักงานเศรษฐกิจการเกษตร	รวม	๔๒๔,๗๘๕,๘๐๐ บาท คือ	(๑) แผนงานส่งเสริม การผลิตการเกษตร		๑๘๘,๐๔๘,๔๐๐ บาท
๑. แผนงานส่งเสริมการผลิต การเกษตร		๔๒๔,๗๘๕,๘๐๐ บาท	๑๒. สำนักงานเศรษฐกิจ การเกษตร	รวม	<u>๔๑๕,๖๔๖,๕๐๐</u> บาท คือ
			(๑) แผนงานส่งเสริม การผลิตการเกษตร		๔๑๕,๖๔๖,๕๐๐ บาท

พระราชบัญญัติงบประมาณรายจ่ายประจำปีงบประมาณ พ.ศ. ๒๕๕๗	ร่างพระราชบัญญัติงบประมาณรายจ่ายประจำปีงบประมาณ พ.ศ. ๒๕๕๘ (ที่สภาผู้แทนราษฎรลงมติเห็นชอบแล้ว)																																							
<p>มาตรา ๑๒ งบประมาณรายจ่ายของกระทรวงคมนาคม ให้ตั้งเป็นจำนวน ๕๑,๖๔๒,๒๑๘,๘๐๐ บาท จำแนกดังนี้</p>	<p>มาตรา ๑๒ งบประมาณรายจ่ายของกระทรวงคมนาคม ให้ตั้งเป็นจำนวน <u>๖๖,๔๔๓,๓๗๐,๘๐๐</u> บาท จำแนกดังนี้</p>																																							
<table border="0"> <tr> <td data-bbox="91 448 667 528">ก. สำนักงานปลัดกระทรวงคมนาคม</td> <td data-bbox="667 448 779 528">รวม</td> <td data-bbox="779 448 1115 528">๑๔๖,๘๕๑,๔๐๐ บาท คือ</td> </tr> <tr> <td data-bbox="91 533 667 719">    ๑. แผนงานนโยบายและแผน</td> <td data-bbox="667 533 779 719"></td> <td data-bbox="779 533 1115 719">๑๔๖,๘๕๑,๔๐๐ บาท</td> </tr> <tr> <td data-bbox="91 724 667 815">ข. กรมการขนส่งทางน้ำและพาณิชยนาวี</td> <td data-bbox="667 724 779 815">รวม</td> <td data-bbox="779 724 1115 815">๒,๒๘๒,๕๗๔,๑๐๐ บาท คือ</td> </tr> <tr> <td data-bbox="91 820 667 975">    ๑. แผนงานขนส่งทางน้ำ</td> <td data-bbox="667 820 779 975"></td> <td data-bbox="779 820 1115 975">๒,๒๘๒,๕๗๔,๑๐๐ บาท</td> </tr> <tr> <td data-bbox="91 979 667 1070">ก. กรมการขนส่งทางบก</td> <td data-bbox="667 979 779 1070">รวม</td> <td data-bbox="779 979 1115 1070">๑,๔๘๔,๐๕๑,๒๐๐ บาท คือ</td> </tr> <tr> <td data-bbox="91 1075 667 1166">    ๑. แผนงานขนส่งทางบก</td> <td data-bbox="667 1075 779 1166"></td> <td data-bbox="779 1075 1115 1166">๑,๔๗๑,๒๑๒,๘๐๐ บาท</td> </tr> <tr> <td data-bbox="91 1171 667 1433">    ๒. แผนงานส่งเสริมและพัฒนาการท่องเที่ยว</td> <td data-bbox="667 1171 779 1433"></td> <td data-bbox="779 1171 1115 1433">๑๒,๘๓๘,๔๐๐ บาท</td> </tr> </table>	ก. สำนักงานปลัดกระทรวงคมนาคม	รวม	๑๔๖,๘๕๑,๔๐๐ บาท คือ	๑. แผนงานนโยบายและแผน		๑๔๖,๘๕๑,๔๐๐ บาท	ข. กรมการขนส่งทางน้ำและพาณิชยนาวี	รวม	๒,๒๘๒,๕๗๔,๑๐๐ บาท คือ	๑. แผนงานขนส่งทางน้ำ		๒,๒๘๒,๕๗๔,๑๐๐ บาท	ก. กรมการขนส่งทางบก	รวม	๑,๔๘๔,๐๕๑,๒๐๐ บาท คือ	๑. แผนงานขนส่งทางบก		๑,๔๗๑,๒๑๒,๘๐๐ บาท	๒. แผนงานส่งเสริมและพัฒนาการท่องเที่ยว		๑๒,๘๓๘,๔๐๐ บาท	<table border="0"> <tr> <td data-bbox="1122 448 1570 528">๑. สำนักงานปลัดกระทรวงคมนาคม</td> <td data-bbox="1570 448 1682 528">รวม</td> <td data-bbox="1682 448 2148 528"><u>๑๕๓,๔๑๑,๕๐๐</u> บาท คือ</td> </tr> <tr> <td data-bbox="1122 533 1570 719">    (๑) แผนงานนโยบายและแผน</td> <td data-bbox="1570 533 1682 719"></td> <td data-bbox="1682 533 2148 719">๑๕๓,๔๑๑,๕๐๐ บาท</td> </tr> <tr> <td data-bbox="1122 724 1570 815">๒. กรมการขนส่งทางน้ำและพาณิชยนาวี</td> <td data-bbox="1570 724 1682 815">รวม</td> <td data-bbox="1682 724 2148 815"><u>๒,๔๗๖,๐๐๕,๐๐๐</u> บาท คือ</td> </tr> <tr> <td data-bbox="1122 820 1570 975">    (๑) แผนงานขนส่งทางน้ำ</td> <td data-bbox="1570 820 1682 975"></td> <td data-bbox="1682 820 2148 975">๒,๔๗๖,๐๐๕,๐๐๐ บาท</td> </tr> <tr> <td data-bbox="1122 979 1570 1070">๓. กรมการขนส่งทางบก</td> <td data-bbox="1570 979 1682 1070">รวม</td> <td data-bbox="1682 979 2148 1070"><u>๑,๖๔๕,๕๗๔,๓๐๐</u> บาท คือ</td> </tr> <tr> <td data-bbox="1122 1075 1570 1433">    (๑) แผนงานขนส่งทางบก</td> <td data-bbox="1570 1075 1682 1433"></td> <td data-bbox="1682 1075 2148 1433">๑,๖๔๕,๕๗๔,๓๐๐ บาท</td> </tr> </table>	๑. สำนักงานปลัดกระทรวงคมนาคม	รวม	<u>๑๕๓,๔๑๑,๕๐๐</u> บาท คือ	(๑) แผนงานนโยบายและแผน		๑๕๓,๔๑๑,๕๐๐ บาท	๒. กรมการขนส่งทางน้ำและพาณิชยนาวี	รวม	<u>๒,๔๗๖,๐๐๕,๐๐๐</u> บาท คือ	(๑) แผนงานขนส่งทางน้ำ		๒,๔๗๖,๐๐๕,๐๐๐ บาท	๓. กรมการขนส่งทางบก	รวม	<u>๑,๖๔๕,๕๗๔,๓๐๐</u> บาท คือ	(๑) แผนงานขนส่งทางบก		๑,๖๔๕,๕๗๔,๓๐๐ บาท
ก. สำนักงานปลัดกระทรวงคมนาคม	รวม	๑๔๖,๘๕๑,๔๐๐ บาท คือ																																						
๑. แผนงานนโยบายและแผน		๑๔๖,๘๕๑,๔๐๐ บาท																																						
ข. กรมการขนส่งทางน้ำและพาณิชยนาวี	รวม	๒,๒๘๒,๕๗๔,๑๐๐ บาท คือ																																						
๑. แผนงานขนส่งทางน้ำ		๒,๒๘๒,๕๗๔,๑๐๐ บาท																																						
ก. กรมการขนส่งทางบก	รวม	๑,๔๘๔,๐๕๑,๒๐๐ บาท คือ																																						
๑. แผนงานขนส่งทางบก		๑,๔๗๑,๒๑๒,๘๐๐ บาท																																						
๒. แผนงานส่งเสริมและพัฒนาการท่องเที่ยว		๑๒,๘๓๘,๔๐๐ บาท																																						
๑. สำนักงานปลัดกระทรวงคมนาคม	รวม	<u>๑๕๓,๔๑๑,๕๐๐</u> บาท คือ																																						
(๑) แผนงานนโยบายและแผน		๑๕๓,๔๑๑,๕๐๐ บาท																																						
๒. กรมการขนส่งทางน้ำและพาณิชยนาวี	รวม	<u>๒,๔๗๖,๐๐๕,๐๐๐</u> บาท คือ																																						
(๑) แผนงานขนส่งทางน้ำ		๒,๔๗๖,๐๐๕,๐๐๐ บาท																																						
๓. กรมการขนส่งทางบก	รวม	<u>๑,๖๔๕,๕๗๔,๓๐๐</u> บาท คือ																																						
(๑) แผนงานขนส่งทางบก		๑,๖๔๕,๕๗๔,๓๐๐ บาท																																						

พระราชบัญญัติงบประมาณรายจ่ายประจำปีงบประมาณ พ.ศ. ๒๕๔๗			ร่างพระราชบัญญัติงบประมาณรายจ่ายประจำปีงบประมาณ พ.ศ. ๒๕๔๘ (ที่สภาผู้แทนราษฎรลงมติเห็นชอบแล้ว)		
ง. กรมการขนส่งทางอากาศ	รวม	๑,๐๕๓,๑๑๗,๔๐๐ บาท	คือ		
๑. แผนงานขนส่งทางอากาศ		๑,๐๕๓,๑๑๗,๔๐๐ บาท			
จ. กรมทางหลวง	รวม	๓๑,๓๒๘,๕๒๒,๐๐๐ บาท	คือ		
๑. แผนงานขนส่งทางบก		๓๑,๓๒๘,๕๒๒,๐๐๐ บาท			
ฉ. กรมทางหลวงชนบท	รวม	๑๕,๑๔๘,๖๔๔,๘๐๐ บาท	คือ		
๑. แผนงานขนส่งทางบก		๑๔,๘๕๑,๕๖๐,๘๐๐ บาท			
๒. แผนงานส่งเสริมและพัฒนา การท่องเที่ยว		๒๙๖,๖๘๔,๐๐๐ บาท			
ช. สำนักงานนโยบายและแผน การขนส่งและจราจร	รวม	๑๕๘,๓๗๗,๕๐๐ บาท	คือ		
๑. แผนงานนโยบายและแผน		๑๕๘,๓๗๗,๕๐๐ บาท			
			๔. กรมการขนส่งทางอากาศ	รวม	๑,๔๐๕,๓๔๔,๕๐๐ บาท
			(๑) แผนงานขนส่งทางอากาศ		๑,๔๐๕,๓๔๔,๕๐๐ บาท
			๕. กรมทางหลวง	รวม	๔๒,๗๘๘,๑๐๖,๔๐๐ บาท
			(๑) แผนงานขนส่งทางบก		๔๒,๗๘๘,๑๐๖,๔๐๐ บาท
			๖. กรมทางหลวงชนบท	รวม	๑๗,๗๖๒,๐๖๘,๐๐๐ บาท
			(๑) แผนงานขนส่งทางบก		๑๗,๗๖๒,๐๖๘,๐๐๐ บาท
			๗. สำนักงานนโยบาย และแผนการขนส่ง และจราจร	รวม	๑๗๒,๘๖๐,๑๐๐ บาท
			(๑) แผนงานนโยบายและแผน		๑๗๒,๘๖๐,๑๐๐ บาท

พระราชบัญญัติงบประมาณรายจ่ายประจำปีงบประมาณ พ.ศ. ๒๕๔๗	ร่างพระราชบัญญัติงบประมาณรายจ่ายประจำปีงบประมาณ พ.ศ. ๒๕๔๘ (ที่สภาผู้แทนราษฎรลงมติเห็นชอบแล้ว)																
<p>มาตรา ๑๓ งบประมาณรายจ่ายของกระทรวงทรัพยากรธรรมชาติและสิ่งแวดล้อม ให้ตั้งเป็นจำนวน ๑๔,๘๘๓,๒๐๘,๒๐๐ บาท จำแนกดังนี้</p>	<p>มาตรา ๑๓ งบประมาณรายจ่ายของกระทรวงทรัพยากรธรรมชาติและสิ่งแวดล้อม ให้ตั้งเป็นจำนวน ๑๖,๑๕๐,๑๖๒,๓๐๐ บาท จำแนกดังนี้</p>																
<p>ก. สำนักงานปลัดกระทรวงทรัพยากรธรรมชาติและสิ่งแวดล้อม</p> <table border="0" style="width: 100%;"> <tr> <td style="width: 60%;"></td> <td style="text-align: right;">รวม</td> <td style="text-align: right;">๔๔๕,๖๕๔,๕๐๐ บาท</td> <td style="text-align: right;">คือ</td> </tr> <tr> <td>    ๑. แผนงานนโยบายและแผน</td> <td></td> <td style="text-align: right;">๔๔๕,๖๕๔,๕๐๐ บาท</td> <td></td> </tr> </table>		รวม	๔๔๕,๖๕๔,๕๐๐ บาท	คือ	๑. แผนงานนโยบายและแผน		๔๔๕,๖๕๔,๕๐๐ บาท		<p>๑. สำนักงานปลัดกระทรวงทรัพยากรธรรมชาติและสิ่งแวดล้อม</p> <table border="0" style="width: 100%;"> <tr> <td style="width: 60%;"></td> <td style="text-align: right;">รวม</td> <td style="text-align: right;">๓๕๐,๕๐๔,๒๐๐ บาท</td> <td style="text-align: right;">คือ</td> </tr> <tr> <td>    (๑) แผนงานนโยบายและแผน</td> <td></td> <td style="text-align: right;">๓๕๐,๕๐๔,๒๐๐ บาท</td> <td></td> </tr> </table>		รวม	๓๕๐,๕๐๔,๒๐๐ บาท	คือ	(๑) แผนงานนโยบายและแผน		๓๕๐,๕๐๔,๒๐๐ บาท	
	รวม	๔๔๕,๖๕๔,๕๐๐ บาท	คือ														
๑. แผนงานนโยบายและแผน		๔๔๕,๖๕๔,๕๐๐ บาท															
	รวม	๓๕๐,๕๐๔,๒๐๐ บาท	คือ														
(๑) แผนงานนโยบายและแผน		๓๕๐,๕๐๔,๒๐๐ บาท															
<p>ข. กรมควบคุมมลพิษ</p> <table border="0" style="width: 100%;"> <tr> <td style="width: 60%;"></td> <td style="text-align: right;">รวม</td> <td style="text-align: right;">๓๘๐,๖๖๔,๕๐๐ บาท</td> <td style="text-align: right;">คือ</td> </tr> <tr> <td>    ๑. แผนงานส่งเสริมและรักษาคุณภาพสิ่งแวดล้อม</td> <td></td> <td style="text-align: right;">๓๘๐,๖๖๔,๕๐๐ บาท</td> <td></td> </tr> </table>		รวม	๓๘๐,๖๖๔,๕๐๐ บาท	คือ	๑. แผนงานส่งเสริมและรักษาคุณภาพสิ่งแวดล้อม		๓๘๐,๖๖๔,๕๐๐ บาท		<p>๒. กรมควบคุมมลพิษ</p> <table border="0" style="width: 100%;"> <tr> <td style="width: 60%;"></td> <td style="text-align: right;">รวม</td> <td style="text-align: right;">๔๗๑,๑๐๘,๒๐๐ บาท</td> <td style="text-align: right;">คือ</td> </tr> <tr> <td>    (๑) แผนงานส่งเสริมและรักษาคุณภาพสิ่งแวดล้อม</td> <td></td> <td style="text-align: right;">๔๗๑,๑๐๘,๒๐๐ บาท</td> <td></td> </tr> </table>		รวม	๔๗๑,๑๐๘,๒๐๐ บาท	คือ	(๑) แผนงานส่งเสริมและรักษาคุณภาพสิ่งแวดล้อม		๔๗๑,๑๐๘,๒๐๐ บาท	
	รวม	๓๘๐,๖๖๔,๕๐๐ บาท	คือ														
๑. แผนงานส่งเสริมและรักษาคุณภาพสิ่งแวดล้อม		๓๘๐,๖๖๔,๕๐๐ บาท															
	รวม	๔๗๑,๑๐๘,๒๐๐ บาท	คือ														
(๑) แผนงานส่งเสริมและรักษาคุณภาพสิ่งแวดล้อม		๔๗๑,๑๐๘,๒๐๐ บาท															
<p>ค. กรมทรัพยากรทางทะเลและชายฝั่ง</p> <table border="0" style="width: 100%;"> <tr> <td style="width: 60%;"></td> <td style="text-align: right;">รวม</td> <td style="text-align: right;">๘๐๐,๕๕๖,๔๐๐ บาท</td> <td style="text-align: right;">คือ</td> </tr> <tr> <td>    ๑. แผนงานอนุรักษ์และพัฒนาทรัพยากรธรรมชาติ</td> <td></td> <td style="text-align: right;">๘๐๐,๕๕๖,๔๐๐ บาท</td> <td></td> </tr> </table>		รวม	๘๐๐,๕๕๖,๔๐๐ บาท	คือ	๑. แผนงานอนุรักษ์และพัฒนาทรัพยากรธรรมชาติ		๘๐๐,๕๕๖,๔๐๐ บาท		<p>๓. กรมทรัพยากรทางทะเลและชายฝั่ง</p> <table border="0" style="width: 100%;"> <tr> <td style="width: 60%;"></td> <td style="text-align: right;">รวม</td> <td style="text-align: right;">๗๔๕,๘๘๓,๑๐๐ บาท</td> <td style="text-align: right;">คือ</td> </tr> <tr> <td>    (๑) แผนงานอนุรักษ์และพัฒนาทรัพยากรธรรมชาติ</td> <td></td> <td style="text-align: right;">๗๔๕,๘๘๓,๑๐๐ บาท</td> <td></td> </tr> </table>		รวม	๗๔๕,๘๘๓,๑๐๐ บาท	คือ	(๑) แผนงานอนุรักษ์และพัฒนาทรัพยากรธรรมชาติ		๗๔๕,๘๘๓,๑๐๐ บาท	
	รวม	๘๐๐,๕๕๖,๔๐๐ บาท	คือ														
๑. แผนงานอนุรักษ์และพัฒนาทรัพยากรธรรมชาติ		๘๐๐,๕๕๖,๔๐๐ บาท															
	รวม	๗๔๕,๘๘๓,๑๐๐ บาท	คือ														
(๑) แผนงานอนุรักษ์และพัฒนาทรัพยากรธรรมชาติ		๗๔๕,๘๘๓,๑๐๐ บาท															

พระราชบัญญัติงบประมาณรายจ่ายประจำปีงบประมาณ พ.ศ. ๒๕๕๗			ร่างพระราชบัญญัติงบประมาณรายจ่ายประจำปีงบประมาณ พ.ศ. ๒๕๕๘ (ที่สภาผู้แทนราษฎรลงมติเห็นชอบแล้ว)		
ง. กรมทรัพยากรธรณี	รวม	๓๘๐,๒๔๕,๔๐๐ บาท คือ	๔. กรมทรัพยากรธรณี	รวม	๔๐๘,๘๖๒,๕๐๐ บาท คือ
๑. แผนงานอนุรักษ์และพัฒนา ทรัพยากรธรรมชาติ		๓๘๐,๒๔๕,๔๐๐ บาท	(๑) แผนงานอนุรักษ์และพัฒนา ทรัพยากรธรรมชาติ		๔๐๘,๘๖๒,๕๐๐ บาท
จ. กรมทรัพยากรน้ำ	รวม	๑,๔๕๒,๖๕๐,๔๐๐ บาท คือ	๕. กรมทรัพยากรน้ำ	รวม	๑,๔๔๘,๖๓๗,๐๐๐ บาท คือ
๑. แผนงานอนุรักษ์และพัฒนา ทรัพยากรธรรมชาติ		๑,๔๕๒,๖๕๐,๔๐๐ บาท	(๑) แผนงานอนุรักษ์และพัฒนา ทรัพยากรธรรมชาติ		๑,๔๔๘,๖๓๗,๐๐๐ บาท
ฉ. กรมทรัพยากรน้ำบาดาล	รวม	๑,๑๒๔,๕๐๕,๕๐๐ บาท คือ	๖. กรมทรัพยากรน้ำบาดาล	รวม	๑,๑๐๘,๐๔๕,๑๐๐ บาท คือ
๑. แผนงานอนุรักษ์และพัฒนา ทรัพยากรธรรมชาติ		๑,๑๒๔,๕๐๕,๕๐๐ บาท	(๑) แผนงานอนุรักษ์และพัฒนา ทรัพยากรธรรมชาติ		๑,๑๐๘,๐๔๕,๑๐๐ บาท
ช. กรมส่งเสริมคุณภาพสิ่งแวดล้อม	รวม	๕๑๖,๔๕๐,๕๐๐ บาท คือ	๗. กรมส่งเสริมคุณภาพ สิ่งแวดล้อม	รวม	๔๔๒,๑๖๘,๕๐๐ บาท คือ
๑. แผนงานส่งเสริมและรักษา คุณภาพสิ่งแวดล้อม		๕๑๖,๔๕๐,๕๐๐ บาท	(๑) แผนงานส่งเสริมและรักษา คุณภาพสิ่งแวดล้อม		๔๔๒,๑๖๘,๕๐๐ บาท

พระราชบัญญัติงบประมาณรายจ่ายประจำปีงบประมาณ พ.ศ. ๒๕๔๗	ร่างพระราชบัญญัติงบประมาณรายจ่ายประจำปีงบประมาณ พ.ศ. ๒๕๔๘ (ที่สภาผู้แทนราษฎรลงมติเห็นชอบแล้ว)
<p>ช. กรมอุทยานแห่งชาติ สัตว์ป่า และพันธุ์พืช รวม ๗,๗๕๔,๗๒๒,๘๐๐ บาท คือ</p> <p>๑. แผนงานอนุรักษ์และพัฒนา ทรัพยากรธรรมชาติ ๗,๒๑๗,๐๑๕,๕๕๐ บาท</p> <p>๓. แผนงานส่งเสริมและพัฒนา การท่องเที่ยว ๒๖๑,๘๘๓,๖๕๐ บาท</p> <p>๒. แผนงานวิจัย ๓๑๕,๘๒๓,๖๐๐ บาท</p> <p>ฉ. สำนักงานนโยบายและแผนทรัพยากร ธรรมชาติและสิ่งแวดล้อม รวม ๑,๕๘๓,๒๗๓,๔๐๐ บาท คือ</p> <p>๑. แผนงานนโยบายและแผน ๑๗๖,๐๘๗,๓๐๐ บาท</p> <p>๔. แผนงานส่งเสริมและพัฒนา องค์กรปกครองส่วนท้องถิ่น ๑,๓๕๒,๔๕๑,๑๐๐ บาท</p>	<p>๘. กรมอุทยานแห่งชาติ สัตว์ป่า และพันธุ์พืช รวม ๗,๕๓๕,๐๕๒,๓๐๐ บาท คือ</p> <p>(๑) แผนงานอนุรักษ์และพัฒนา ทรัพยากรธรรมชาติ ๗,๗๐๕,๑๔๒,๓๐๐ บาท</p> <p>(๒) แผนงานส่งเสริมและพัฒนา การท่องเที่ยว ๒๑๕,๗๒๓,๐๐๐ บาท</p> <p>(๓) แผนงานบริหาร การแปลงสินทรัพย์เป็นทุน ๑๘,๑๘๗,๐๐๐ บาท</p> <p>๙. สำนักงานนโยบาย และแผนทรัพยากรธรรมชาติและ สิ่งแวดล้อม รวม ๒,๒๒๕,๓๒๔,๔๐๐ บาท คือ</p> <p>(๑) แผนงานนโยบายและแผน ๑๗๕,๒๓๑,๐๐๐ บาท</p> <p>(๒) แผนงานส่งเสริม และพัฒนาองค์กรปกครอง ส่วนท้องถิ่น ๒,๐๕๔,๐๙๓,๔๐๐ บาท</p>

พระราชบัญญัติงบประมาณรายจ่ายประจำปีงบประมาณ พ.ศ. ๒๕๕๗	ร่างพระราชบัญญัติงบประมาณรายจ่ายประจำปีงบประมาณ พ.ศ. ๒๕๕๘ (ที่สภาผู้แทนราษฎรลงมติเห็นชอบแล้ว)
<p>๒. แผนงานอนุรักษ์ความหลากหลายทางชีวภาพ ๑๓,๒๔๘,๓๐๐ บาท</p> <p>๓. แผนงานส่งเสริมและรักษาคุณภาพสิ่งแวดล้อม ๑,๔๘๖,๑๐๐ บาท</p>	
<p>มาตรา ๑๑ น. กรมป่าไม้ รวม ๕๒๑,๐๕๗,๕๐๐ บาท คือ</p>	<p>๑๐. กรมป่าไม้ รวม ๕๖๑,๔๘๑,๐๐๐ บาท คือ</p>
<p>๑. แผนงานส่งเสริมการผลิตการเกษตร ๕๒๑,๐๕๗,๕๐๐ บาท</p>	<p>(๑) แผนงานอนุรักษ์และพัฒนาทรัพยากรธรรมชาติ ๕๖๑,๔๘๑,๐๐๐ บาท</p>
<p>มาตรา ๑๔ งบประมาณรายจ่ายของกระทรวงเทคโนโลยีสารสนเทศและการสื่อสาร ให้ตั้งเป็นจำนวน ๒,๑๘๗,๒๕๕,๖๐๐ บาท จำแนกดังนี้</p>	<p>มาตรา ๑๔ งบประมาณรายจ่ายของกระทรวง เทคโนโลยีสารสนเทศและการสื่อสารและหน่วยงานในกำกับ ให้ตั้งเป็นจำนวน ๕,๐๒๑,๒๒๑,๔๐๐ บาท จำแนกดังนี้</p>
<p>ก. สำนักงานปลัดกระทรวงเทคโนโลยีสารสนเทศและการสื่อสาร รวม ๒๘๕,๕๔๗,๐๐๐ บาท คือ</p>	<p>๑. สำนักงานปลัดกระทรวง เทคโนโลยีสารสนเทศและการสื่อสาร รวม ๒,๘๖๕,๖๔๐,๓๐๐ บาท คือ</p>
<p>๑. แผนงานนโยบายและแผน ๒๘๕,๕๔๗,๐๐๐ บาท</p>	<p>(๑) แผนงานนโยบายและแผน ๒,๘๖๕,๖๔๐,๓๐๐ บาท</p>



พระราชบัญญัติงบประมาณรายจ่ายประจำปีงบประมาณ พ.ศ. ๒๕๕๗			ร่างพระราชบัญญัติงบประมาณรายจ่ายประจำปีงบประมาณ พ.ศ. ๒๕๕๘ (ที่สภาผู้แทนราษฎรลงมติเห็นชอบแล้ว)		
ข. กรมไปรษณีย์โทรเลข	รวม	๑๔๔,๒๖๑,๕๐๐ บาท คือ	๒. กรมไปรษณีย์โทร เลข	รวม	<u>๑๔๗,๕๗๑,๒๐๐</u> บาท คือ
๑. แผนงานนโยบายและแผน		๑๔๔,๒๖๑,๕๐๐ บาท	(๑) แผนงานนโยบายและแผน		๑๔๗,๕๗๑,๒๐๐ บาท
ค. กรมอุดมศึกษา	รวม	๑,๐๕๑,๗๑๘,๗๐๐ บาท คือ	๓. กรมอุดมศึกษา	รวม	<u>๘๖๐,๕๐๑,๘๐๐</u> บาท คือ
๑. แผนงานบริการของรัฐ		๑,๐๕๑,๗๑๘,๗๐๐ บาท	(๑) แผนงานบริการของรัฐ		๘๖๐,๕๐๑,๘๐๐ บาท
ง. สำนักงานสถิติแห่งชาติ	รวม	๖๖๕,๗๗๒,๔๐๐ บาท คือ	๔. สำนักงานสถิติแห่งชาติ	รวม	<u>๖๒๒,๖๓๗,๘๐๐</u> บาท คือ
๑. แผนงานบริหารการพัฒนา		๖๖๕,๗๗๒,๔๐๐ บาท	(๑) แผนงานบริหารการพัฒนา		๖๒๒,๖๓๗,๘๐๐ บาท
			๕. สำนักงานส่งเสริม อุตสาหกรรมซอฟต์แวร์ แห่งชาติ (องค์การมหาชน) รวม		<u>๔๗๐,๘๗๐,๗๐๐</u> บาท คือ
			(๑) แผนงานส่งเสริม และพัฒนาวิทยาศาสตร์ และเทคโนโลยี		๔๗๐,๘๗๐,๗๐๐ บาท

พระราชบัญญัติงบประมาณรายจ่ายประจำปีงบประมาณ พ.ศ. ๒๕๔๗	ร่างพระราชบัญญัติงบประมาณรายจ่ายประจำปีงบประมาณ พ.ศ. ๒๕๔๘ (ที่สภาผู้แทนราษฎรลงมติเห็นชอบแล้ว)
<p>มาตรา ๑๕ งบประมาณรายจ่ายของกระทรวงพลังงาน ให้ตั้งเป็นจำนวน ๑,๕๕๕,๑๗๐,๓๐๐ บาท จำแนกดังนี้</p>	<p>มาตรา ๑๕ งบประมาณรายจ่ายของกระทรวงพลังงาน ให้ตั้ง เป็นจำนวน ๑,๖๐๕,๗๕๕,๖๐๐ บาท จำแนกดังนี้</p>
<p>ก. สำนักงานปลัดกระทรวงพลังงาน</p>	<p>๑. สำนักงานปลัดกระทรวงพลังงาน</p>
<p>รวม ๑๑๒,๕๑๒,๕๐๐ บาท คือ</p>	<p>รวม ๑๒๕,๗๕๕,๖๐๐ บาท คือ</p>
<p>๑. แผนงานนโยบายและแผน</p>	<p>(๑) แผนงานนโยบายและแผน</p>
<p>๑๑๒,๕๑๒,๕๐๐ บาท</p>	<p>๑๒๕,๗๕๕,๖๐๐ บาท</p>
<p>ข. กรมเชื้อเพลิงธรรมชาติ</p>	<p>๒. กรมเชื้อเพลิงธรรมชาติ</p>
<p>รวม ๑๕๘,๑๓๖,๒๐๐ บาท คือ</p>	<p>รวม ๑๖๕,๕๑๖,๑๐๐ บาท คือ</p>
<p>๑. แผนงานจัดหาพลังงาน</p>	<p>(๑) แผนงานจัดหาพลังงาน</p>
<p>๑๕๘,๑๓๖,๒๐๐ บาท</p>	<p>๑๖๕,๕๑๖,๑๐๐ บาท</p>
<p>ค. กรมธุรกิจพลังงาน</p>	<p>๓. กรมธุรกิจพลังงาน</p>
<p>รวม ๒๒๓,๘๗๒,๒๐๐ บาท คือ</p>	<p>รวม ๒๗๑,๓๖๒,๗๐๐ บาท คือ</p>
<p>๑. แผนงานกำกับกิจการพลังงาน</p>	<p>(๑) แผนงานกำกับกิจการพลังงาน</p>
<p>๒๒๓,๘๗๒,๒๐๐ บาท</p>	<p>๒๗๑,๓๖๒,๗๐๐ บาท</p>
<p>ง. กรมพัฒนาพลังงานทดแทนและอนุรักษ์พลังงาน</p>	<p>๔. กรมพัฒนาพลังงานทดแทนและอนุรักษ์พลังงาน</p>
<p>รวม ๑,๐๓๑,๕๕๗,๘๐๐ บาท คือ</p>	<p>รวม ๑,๐๑๑,๑๐๕,๓๐๐ บาท คือ</p>
<p>๑. แผนงานจัดหาพลังงาน</p>	<p>(๑) แผนงานจัดหาพลังงาน</p>
<p>๕๒๐,๘๕๘,๑๐๐ บาท</p>	<p>๘๖๘,๓๖๖,๒๐๐ บาท</p>
<p>๒. แผนงานส่งเสริมและพัฒนาการใช้พลังงาน</p>	<p>(๒) แผนงานส่งเสริมและพัฒนาการใช้พลังงาน</p>
<p>๑๑๐,๗๓๕,๗๐๐ บาท</p>	<p>๑๔๒,๗๔๓,๑๐๐ บาท</p>

พระราชบัญญัติงบประมาณรายจ่ายประจำปีงบประมาณ พ.ศ. ๒๕๔๗				ร่างพระราชบัญญัติงบประมาณรายจ่ายประจำปีงบประมาณ พ.ศ. ๒๕๔๘ (ที่สภาผู้แทนราษฎรลงมติเห็นชอบแล้ว)			
จ. สำนักงานนโยบายและแผนพลังงาน	รวม	๒๘,๖๕๑,๖๐๐ บาท	คือ	๕. สำนักงานนโยบาย และแผนพลังงาน	รวม	<u>๓๑,๕๖๗,๕๐๐</u> บาท	คือ
๑. แผนงานนโยบายและแผน		๒๘,๖๕๑,๖๐๐ บาท		(๑) แผนงานนโยบายและแผน		๓๑,๕๖๗,๕๐๐ บาท	
มาตรา ๑๖ งบประมาณรายจ่ายของกระทรวงพาณิชย์ ให้ตั้งเป็นจำนวน ๔,๖๒๐,๘๕๓,๘๐๐ บาท จำแนกดังนี้				มาตรา ๑๖ งบประมาณรายจ่ายของกระทรวงพาณิชย์และหน่วยงานในกำกับ ให้ตั้ง เป็นจำนวน <u>๔,๖๕๘,๐๐๒,๑๐๐</u> บาท จำแนกดังนี้			
ก. สำนักงานปลัดกระทรวงพาณิชย์	รวม	๗๓๔,๕๕๘,๓๐๐ บาท	คือ	๑. สำนักงาน ปลัดกระทรวงพาณิชย์	รวม	<u>๘๑๑,๘๕๒,๐๐๐</u> บาท	คือ
๑. แผนงานนโยบายและแผน		๔๕๑,๐๐๖,๖๐๐ บาท		(๑) แผนงานนโยบายและแผน		๘๑๑,๘๕๒,๐๐๐ บาท	
๒. แผนงานส่งเสริมพาณิชย์ ระหว่างประเทศ		๒๘๓,๕๕๑,๗๐๐ บาท					
ข. กรมการค้าต่างประเทศ	รวม	๕๓๒,๔๔๔,๓๐๐ บาท	คือ	๒. กรมการค้าต่างประเทศ	รวม	<u>๒๕๖,๑๓๗,๗๐๐</u> บาท	คือ
๑. แผนงานส่งเสริมพาณิชย์ ระหว่างประเทศ		๒๗๕,๓๗๓,๑๐๐ บาท		(๑) แผนงานส่งเสริมพาณิชย์ ระหว่างประเทศ		๒๕๖,๑๓๗,๗๐๐ บาท	
๒. แผนงานชำระหนี้เงินกู้		๒๕๓,๐๗๑,๒๐๐ บาท					

พระราชบัญญัติงบประมาณรายจ่ายประจำปีงบประมาณ พ.ศ. ๒๕๔๗			ร่างพระราชบัญญัติงบประมาณรายจ่ายประจำปีงบประมาณ พ.ศ. ๒๕๔๘ (ที่สภาผู้แทนราษฎรลงมติเห็นชอบแล้ว)		
ก. กรมการค้าภายใน	รวม	๔๖๔,๔๒๐,๔๐๐ บาท คือ	๓. กรมการค้าภายใน	รวม	<u>๔๑๒,๓๗๔,๐๐๐</u> บาท คือ
๑. แผนงานส่งเสริมพาณิชย์ ในประเทศ		๔๖๔,๔๒๐,๔๐๐ บาท	(๑) แผนงานส่งเสริมพาณิชย์ ในประเทศ		๔๑๒,๓๗๔,๐๐๐ บาท
ง. กรมการประกันภัย	รวม	๒๔๖,๕๕๒,๗๐๐ บาท คือ	๔. กรมการประกันภัย	รวม	<u>๒๓๒,๕๗๙,๗๐๐</u> บาท คือ
๑. แผนงานส่งเสริมพาณิชย์ ในประเทศ		๒๔๖,๕๕๒,๗๐๐ บาท	(๑) แผนงานส่งเสริมพาณิชย์ ในประเทศ		๒๓๒,๕๗๙,๗๐๐ บาท
จ. กรมเจรจาการค้าระหว่างประเทศ	รวม	๑๕๘,๘๑๘,๓๐๐ บาท คือ	๕. กรมเจรจาการค้า ระหว่างประเทศ	รวม	<u>๓๓๖,๖๖๔,๐๐๐</u> บาท คือ
๑. แผนงานส่งเสริมพาณิชย์ ระหว่างประเทศ		๑๕๘,๘๑๘,๓๐๐ บาท	(๑) แผนงานส่งเสริมพาณิชย์ ระหว่างประเทศ		๓๓๖,๖๖๔,๐๐๐ บาท
ฉ. กรมทรัพย์สินทางปัญญา	รวม	๑๓๐,๒๑๓,๐๐๐ บาท คือ	๖. กรมทรัพย์สินทางปัญญา	รวม	<u>๑๓๖,๐๕๖,๔๐๐</u> บาท คือ
๑. แผนงานส่งเสริมพาณิชย์ ในประเทศ		๑๓๐,๒๑๓,๐๐๐ บาท	(๑) แผนงานส่งเสริมพาณิชย์ ในประเทศ		๑๒๗,๔๖๑,๙๐๐ บาท
			(๒) แผนงานบริหาร การแปลงสินทรัพย์เป็นทุน		๘,๕๙๔,๕๐๐ บาท

พระราชบัญญัติงบประมาณรายจ่ายประจำปีงบประมาณ พ.ศ. ๒๕๔๗			ร่างพระราชบัญญัติงบประมาณรายจ่ายประจำปีงบประมาณ พ.ศ. ๒๕๔๘ (ที่สภาผู้แทนราษฎรลงมติเห็นชอบแล้ว)				
ช. กรมพัฒนาธุรกิจการค้า	รวม	๓๗๕,๒๖๐,๔๐๐ บาท	คือ	๗. กรมพัฒนาธุรกิจการค้า	รวม	<u>๓๔๑,๗๐๕,๐๐๐</u> บาท	คือ
๑. แผนงานส่งเสริมพาณิชย์ ในประเทศ		๓๗๕,๒๖๐,๔๐๐ บาท		(๑) แผนงานส่งเสริมพาณิชย์ ในประเทศ		๓๔๑,๗๐๕,๐๐๐ บาท	
ซ. กรมส่งเสริมการส่งออก	รวม	๑,๕๓๘,๑๔๖,๔๐๐ บาท	คือ	๘. กรมส่งเสริมการส่งออก	รวม	<u>๑,๕๓๖,๘๕๘,๕๐๐</u> บาท	คือ
๑. แผนงานส่งเสริมพาณิชย์ ระหว่างประเทศ		๑,๕๓๘,๑๔๖,๔๐๐ บาท		(๑) แผนงานส่งเสริมพาณิชย์ ระหว่างประเทศ		๑,๕๓๖,๘๕๘,๕๐๐ บาท	
				๙. ศูนย์ส่งเสริมศิลปาชีพระหว่างประเทศ (องค์การมหาชน)	รวม	<u>๑๕๐,๑๑๐,๐๐๐</u> บาท	คือ
				(๑) แผนงานส่งเสริมพาณิชย์ ระหว่างประเทศ		๑๕๐,๑๑๐,๐๐๐ บาท	
				๑๐. สถาบันวิจัยและพัฒนาอัญมณี และเครื่องประดับแห่งชาติ (องค์การมหาชน)	รวม	<u>๔๓,๖๖๔,๐๐๐</u> บาท	คือ
				(๑) แผนงานส่งเสริมพาณิชย์ ระหว่างประเทศ		๔๓,๖๖๔,๐๐๐ บาท	

พระราชบัญญัติงบประมาณรายจ่ายประจำปีงบประมาณ พ.ศ. ๒๕๔๗	ร่างพระราชบัญญัติงบประมาณรายจ่ายประจำปีงบประมาณ พ.ศ. ๒๕๔๘ (ที่สภาผู้แทนราษฎรลงมติเห็นชอบแล้ว)
<p>มาตรา ๑๗ งบประมาณรายจ่ายของกระทรวงมหาดไทย และหน่วยงานในกำกับให้ตั้งเป็นจำนวน ๑๐๒,๗๕๓,๕๑๘,๑๐๐ บาท จำแนกดังนี้</p>	<p>มาตรา ๑๘ งบประมาณรายจ่ายของกระทรวงมหาดไทยและหน่วยงานในกำกับให้ตั้ง เป็นจำนวน <u>๑๓๕,๘๐๐,๑๒๕,๑๐๐</u> บาท จำแนกดังนี้</p>
<p>ก. สำนักงานปลัดกระทรวงมหาดไทย</p>	<p>๑. สำนักงานปลัดกระทรวงมหาดไทย</p>
<p>รวม ๑,๕๐๔,๑๐๕,๔๐๐ บาท คือ</p>	<p>รวม <u>๓,๑๕๗,๒๐๘,๐๐๐</u> บาท คือ</p>
<p>๑. แผนงานนโยบายและแผน</p>	<p>(๑) แผนงานนโยบายและแผน</p>
<p>๑,๕๐๔,๑๐๕,๔๐๐ บาท</p>	<p>๓,๑๕๗,๒๐๘,๐๐๐ บาท</p>
<p>ข. กรมการปกครอง</p>	<p>๒. กรมการปกครอง</p>
<p>รวม ๑๓,๘๐๕,๖๒๓,๕๐๐ บาท คือ</p>	<p>รวม <u>๑๖,๖๔๘,๓๓๕,๑๐๐</u> บาท คือ</p>
<p>๑. แผนงานรักษาความมั่นคงภายในประเทศ</p>	<p>(๑) แผนงานรักษาความมั่นคงภายในประเทศ</p>
<p>๑๓,๘๐๕,๖๒๓,๕๐๐ บาท</p>	<p>๑๖,๖๔๘,๓๓๕,๑๐๐ บาท</p>
<p>ค. กรมการพัฒนาชุมชน</p>	<p>๓. กรมการพัฒนาชุมชน</p>
<p>รวม ๒,๑๑๐,๒๕๒,๗๐๐ บาท คือ</p>	<p>รวม <u>๒,๓๓๐,๑๔๘,๕๐๐</u> บาท คือ</p>
<p>๑. แผนงานส่งเสริมและพัฒนาองค์กรชุมชน</p>	<p>(๑) แผนงานส่งเสริมและพัฒนาองค์กรชุมชน</p>
<p>๒,๑๑๐,๒๕๒,๗๐๐ บาท</p>	<p>๒,๓๓๐,๑๔๘,๕๐๐ บาท</p>
<p>ง. กรมที่ดิน</p>	<p>๔. กรมที่ดิน</p>
<p>รวม ๒,๕๕๒,๒๕๖,๕๐๐ บาท คือ</p>	<p>รวม <u>๓,๕๘๑,๕๗๒,๓๐๐</u> บาท คือ</p>
<p>๑. แผนงานรักษาความมั่นคงภายในประเทศ</p>	<p>(๑) แผนงานรักษาความมั่นคงภายในประเทศ</p>
<p>๒,๕๕๒,๒๕๖,๕๐๐ บาท</p>	<p>๒,๖๘๕,๑๓๑,๕๐๐ บาท</p>

พระราชบัญญัติงบประมาณรายจ่ายประจำปีงบประมาณ พ.ศ. ๒๕๔๗		ร่างพระราชบัญญัติงบประมาณรายจ่ายประจำปีงบประมาณ พ.ศ. ๒๕๔๘ (ที่สภาผู้แทนราษฎรลงมติเห็นชอบแล้ว)	
๒. แผนงานส่งเสริมการผลิต การเกษตร	๑๓๑,๐๗๕,๕๐๐ บาท	(๒) แผนงานส่งเสริม การผลิตการเกษตร	๔๓๙,๙๕๗,๖๐๐ บาท
		(๓) แผนงานบริหาร การแปลงสินทรัพย์เป็นทุน	๔๕๖,๘๘๓,๒๐๐ บาท
จ. กรมป้องกันและบรรเทาสาธารณภัย	รวม ๑,๓๑๒,๕๗๘,๕๐๐ บาท คือ	๕. กรมป้องกัน และบรรเทาสาธารณภัย	รวม ๑,๖๕๕,๓๖๒,๗๐๐ บาท คือ
๑. แผนงานป้องกันและบรรเทา สาธารณภัย	๑,๓๑๒,๕๗๘,๕๐๐ บาท	(๑) แผนงานป้องกัน และบรรเทาสาธารณภัย	๑,๖๕๕,๓๖๒,๗๐๐ บาท
ฉ. กรมโยธาธิการและผังเมือง	รวม ๒,๓๒๕,๒๑๕,๐๐๐ บาท คือ	๖. กรมโยธาธิการ และผังเมือง	รวม ๒,๒๔๑,๑๑๒,๙๐๐ บาท คือ
๑. แผนงานพัฒนาเมือง	๒,๐๘๒,๒๓๓,๑๐๐ บาท	(๑) แผนงานพัฒนาเมือง	๒,๒๓๕,๐๓๔,๕๐๐ บาท
๓. แผนงานส่งเสริมและพัฒนา การท่องเที่ยว	๒,๕๖๑,๗๐๐ บาท	(๒) แผนงานส่งเสริม และพัฒนาการท่องเที่ยว	๖,๐๗๘,๔๐๐ บาท
๒. แผนงานส่งเสริมและพัฒนา องค์กรปกครองส่วนท้องถิ่น	๒๔๔,๐๒๑,๒๐๐ บาท		

พระราชบัญญัติงบประมาณรายจ่ายประจำปีงบประมาณ พ.ศ. ๒๕๔๗	ร่างพระราชบัญญัติงบประมาณรายจ่ายประจำปีงบประมาณ พ.ศ. ๒๕๔๘ (ที่สภาผู้แทนราษฎรลงมติเห็นชอบแล้ว)
<p>ช. กรมส่งเสริมการปกครองท้องถิ่น รวม ๖๗,๑๐๑,๘๕๒,๕๐๑ บาท คือ</p> <p>๑. แผนงานส่งเสริมและพัฒนาองค์กรปกครองส่วนท้องถิ่น ๕๖,๔๑๒,๔๖๑,๘๐๐ บาท</p> <p>๒. แผนงานพัฒนาเมือง ๓,๕๓๕,๐๐๕,๖๐๐ บาท</p> <p>๓. แผนงานส่งเสริมและพัฒนาการท่องเที่ยว ๑,๖๔๐,๖๘๕,๘๐๐ บาท</p> <p>๔. แผนงานจัดการศึกษาปฐมวัย ๓๒๗,๖๔๑,๕๐๐ บาท</p> <p>๕. แผนงานจัดการศึกษาขั้นพื้นฐาน ๕,๑๘๑,๐๕๔,๒๐๐ บาท</p>	<p>ฉ. กรมส่งเสริมการปกครองท้องถิ่น รวม ๕๖,๘๗๒,๐๕๗,๒๐๐ บาท คือ</p> <p>(๑) แผนงานส่งเสริมและพัฒนาองค์กรปกครองส่วนท้องถิ่น ๕๕,๗๗๕,๓๒๘,๘๐๐ บาท</p> <p>(๒) แผนงานพัฒนาเมือง ๑,๐๙๖,๗๒๘,๔๐๐ บาท</p>



พระราชบัญญัติงบประมาณรายจ่ายประจำปีงบประมาณ พ.ศ. ๒๕๕๗				ร่างพระราชบัญญัติงบประมาณรายจ่ายประจำปีงบประมาณ พ.ศ. ๒๕๕๘ (ที่สภาผู้แทนราษฎรลงมติเห็นชอบแล้ว)			
ช. กรุงเทพมหานคร	รวม	๕,๕๘๒,๔๗๕,๕๐๐ บาท	คือ	๘. กรุงเทพมหานคร	รวม	๑๑,๓๒๑,๐๖๒,๐๐๐ บาท	คือ
๑. แผนงานขนส่งทางบก		๑,๖๑๐,๕๕๐,๕๐๐ บาท		(๑) แผนงานขนส่งทางบก		๒,๗๓๑,๘๔๑,๘๐๐ บาท	
๒. แผนงานส่งเสริมและพัฒนา องค์กรปกครองส่วนท้องถิ่น		๔๕๖,๑๔๕,๕๐๐ บาท		(๒) แผนงานส่งเสริมและพัฒนา องค์กรปกครองส่วนท้องถิ่น		๑,๐๗๙,๐๗๘,๒๐๐ บาท	
๓. แผนงานพัฒนาเมือง		๑๒๕,๘๘๐,๐๐๐ บาท		(๓) แผนงานพัฒนาเมือง		๒๔๖,๔๙๐,๒๐๐ บาท	
๔. แผนงานพัฒนาอาชีพ และฝีมือแรงงาน		๑๕,๓๐๐,๐๐๐ บาท		(๔) แผนงานพัฒนาอาชีพ และฝีมือแรงงาน		๒๘,๓๙๕,๓๐๐ บาท	
๕. แผนงานส่งเสริมและรักษา คุณภาพสิ่งแวดล้อม		๕๗๐,๑๕๖,๕๐๐ บาท		(๕) แผนงานส่งเสริมและรักษา คุณภาพสิ่งแวดล้อม		๕๖๐,๗๙๘,๔๐๐ บาท	
๑๐. แผนงานส่งเสริมและพัฒนา การท่องเที่ยว		๒,๑๕๖,๖๕๕,๘๐๐ บาท		(๖) แผนงานส่งเสริมและพัฒนา การท่องเที่ยว		๘๖๗,๙๗๖,๙๐๐ บาท	
๘. แผนงานบริการสุขภาพ		๕๘,๐๘๐,๐๐๐ บาท		(๗) แผนงานบริการสุขภาพ		๓๒,๘๐๐,๐๐๐ บาท	
๙. แผนงานป้องกันและแก้ไข ปัญหาเอดส์		๕๑,๔๔๘,๕๐๐ บาท		(๘) แผนงานป้องกัน และแก้ไขปัญหาเอดส์		๖๐,๔๙๙,๒๐๐ บาท	

พระราชบัญญัติงบประมาณรายจ่ายประจำปีงบประมาณ พ.ศ. ๒๕๔๗			ร่างพระราชบัญญัติงบประมาณรายจ่ายประจำปีงบประมาณ พ.ศ. ๒๕๔๘ (ที่สภาผู้แทนราษฎรลงมติเห็นชอบแล้ว)		
บ. แผนงานจัดการศึกษาปฐมวัย		๑๒๔,๗๖๒,๐๐๐ บาท	(๙) แผนงานจัดการศึกษาปฐมวัย		๑๔๕,๖๕๙,๕๐๐ บาท
๗. แผนงานจัดการศึกษา ขั้นพื้นฐาน		๔,๘๐๙,๐๐๘,๓๐๐ บาท	(๑๐) แผนงานจัดการศึกษาขั้นพื้นฐาน		๕,๕๖๗,๕๒๒,๕๐๐ บาท
ฅ. เมืองพัทยา	รวม	๑,๒๙๖,๕๐๙,๗๐๐ บาท	คือ		
			๙. เมืองพัทยา	รวม	<u>๑,๓๖๒,๓๒๐,๐๐๐</u> บาท
๑. แผนงานพัฒนาเมือง		๑,๑๕๐,๗๐๓,๐๐๐ บาท	(๑) แผนงานพัฒนาเมือง		๑,๑๒๐,๔๓๔,๐๐๐ บาท
๒. แผนงานจัดการศึกษาปฐมวัย		๘,๓๔๙,๒๐๐ บาท	(๒) แผนงานจัดการศึกษาปฐมวัย		๓๑,๙๐๔,๐๐๐ บาท
๓. แผนงานจัดการศึกษา ขั้นพื้นฐาน		๑๓๗,๔๕๗,๕๐๐ บาท	(๓) แผนงานจัดการศึกษาขั้นพื้นฐาน		๒๐๕,๔๗๐,๑๐๐ บาท
			(๔) แผนงานส่งเสริมและพัฒนา องค์กรปกครองส่วนท้องถิ่น		๔,๕๑๑,๙๐๐ บาท
มาตรา ๑๘ งบประมาณรายจ่ายของกระทรวงยุติธรรม ให้ตั้งเป็นจำนวน ๑๑,๓๐๕,๓๑๕,๐๐๐ บาท จำแนกดังนี้			มาตรา ๑๘ งบประมาณรายจ่ายของกระทรวงยุติธรรม ให้ตั้งเป็นจำนวน <u>๑๑,๗๕๓,๒๗๙,๔๐๐</u> บาท จำแนกดังนี้		
ก. สำนักงานปลัดกระทรวงยุติธรรม	รวม	๒๘๗,๘๒๙,๘๐๐ บาท	คือ		
			๑. สำนักงานปลัด กระทรวงยุติธรรม	รวม	<u>๓๙๐,๔๕๖,๔๐๐</u> บาท
๑. แผนงานนโยบายและแผน		๒๘๗,๘๒๙,๘๐๐ บาท	(๑) แผนงานนโยบายและแผน		๓๙๐,๔๕๖,๔๐๐ บาท

พระราชบัญญัติงบประมาณรายจ่ายประจำปีงบประมาณ พ.ศ. ๒๕๕๗				ร่างพระราชบัญญัติงบประมาณรายจ่ายประจำปีงบประมาณ พ.ศ. ๒๕๕๘ (ที่สภาผู้แทนราษฎรลงมติเห็นชอบแล้ว)			
ข. กรมคุมประพฤติ	รวม	๘๑๘,๒๐๔,๖๐๐ บาท	คือ	๒. กรมคุมประพฤติ	รวม	<u>๗๓๕,๑๒๘,๗๐๐</u> บาท	คือ
๑. แผนงานควบคุมบังคับคดี		๕๒๕,๕๕๖,๕๐๐ บาท		(๑) แผนงานควบคุมบังคับคดี		๔๒๒,๖๓๐,๕๐๐ บาท	
๒. แผนงานป้องกันและแก้ไขปัญหายาเสพติด		๓๕๒,๒๐๘,๒๐๐ บาท		(๒) แผนงานป้องกันและแก้ไขปัญหายาเสพติด		๓๑๒,๔๙๗,๘๐๐ บาท	
ค. กรมคุ้มครองสิทธิและเสรีภาพ	รวม	๒๐๗,๓๔๗,๕๐๐ บาท	คือ	๓. กรมคุ้มครองสิทธิและเสรีภาพ	รวม	<u>๑๕๔,๔๑๕,๗๐๐</u> บาท	คือ
๑. แผนงานคุ้มครองสิทธิเสรีภาพ		๒๐๗,๓๔๗,๕๐๐ บาท		(๑) แผนงานคุ้มครองสิทธิเสรีภาพ		๑๕๔,๔๑๕,๗๐๐ บาท	
ง. กรมบังคับคดี	รวม	๔๓๕,๒๕๖,๕๐๐ บาท	คือ	๔. กรมบังคับคดี	รวม	<u>๔๒๐,๔๐๔,๕๐๐</u> บาท	คือ
๑. แผนงานควบคุมบังคับคดี		๔๓๕,๒๕๖,๕๐๐ บาท		(๑) แผนงานควบคุมบังคับคดี		๔๒๐,๔๐๔,๕๐๐ บาท	
จ. กรมพินิจและคุ้มครองเด็กและเยาวชน	รวม	๕๑๕,๑๓๖,๕๐๐ บาท	คือ	๕. กรมพินิจและคุ้มครองเด็กและเยาวชน	รวม	<u>๕๔๐,๘๘๔,๓๐๐</u> บาท	คือ
๑. แผนงานควบคุมบังคับคดี		๘๗๐,๓๔๔,๘๐๐ บาท		(๑) แผนงานควบคุมบังคับคดี		๕๖๘,๑๓๙,๐๐๐ บาท	
๒. แผนงานป้องกันและแก้ไขปัญหายาเสพติด		๔๔๔,๗๙๑,๗๐๐ บาท		(๒) แผนงานป้องกันและแก้ไขปัญหายาเสพติด		๑๒,๗๔๕,๓๐๐ บาท	

พระราชบัญญัติงบประมาณรายจ่ายประจำปีงบประมาณ พ.ศ. ๒๕๕๗			ร่างพระราชบัญญัติงบประมาณรายจ่ายประจำปีงบประมาณ พ.ศ. ๒๕๕๘ (ที่สภาผู้แทนราษฎรลงมติเห็นชอบแล้ว)		
ฉ. กรมราชทัณฑ์	รวม	๖,๑๑๖,๓๘๐,๗๐๐ บาท คือ	๖. กรมราชทัณฑ์	รวม	<u>๖,๑๐๐,๑๒๒,๕๐๐</u> บาท คือ
๑. แผนงานควบคุมบังคับคดี		๕,๘๕๒,๕๓๑,๑๐๐ บาท	(๑) แผนงานควบคุมบังคับคดี		๖,๐๙๕,๖๑๒,๐๐๐ บาท
๒. แผนงานป้องกันและแก้ไข ปัญหาอาชญากรรม		๒๒๓,๘๔๙,๖๐๐ บาท	(๒) แผนงานป้องกัน และแก้ไขปัญหาอาชญากรรม		๔,๕๑๐,๕๑๐ บาท
ซ. กรมสอบสวนคดีพิเศษ	รวม	๖๑๐,๑๒๕,๕๐๐ บาท คือ	๗. กรมสอบสวนคดีพิเศษ	รวม	<u>๖๑๔,๕๑๙,๕๐๐</u> บาท คือ
๑. แผนงานป้องกันและควบคุม อาชญากรรม		๖๑๐,๑๒๕,๕๐๐ บาท	(๑) แผนงานป้องกัน และควบคุมอาชญากรรม		๖๑๔,๕๑๙,๕๐๐ บาท
ฅ. สำนักงานกิจการยุติธรรม	รวม	๖๔,๒๖๕,๓๐๐ บาท คือ	๘. สำนักงานกิจการยุติธรรม	รวม	<u>๒๕๑,๒๖๘,๗๐๐</u> บาท คือ
๑. แผนงานนโยบายและแผน		๖๔,๒๖๕,๓๐๐ บาท	(๑) แผนงานนโยบายและแผน		๒๕๑,๒๖๘,๗๐๐ บาท
ณ. สถาบันนิติวิทยาศาสตร์	รวม	๒๐๖,๘๕๕,๑๐๐ บาท คือ	๙. สถาบันนิติวิทยาศาสตร์	รวม	<u>๒๐๔,๖๕๘,๐๐๐</u> บาท คือ
๑. แผนงานอำนวยความสะดวกยุติธรรม และรักษาผลประโยชน์ทางกฎหมาย		๒๐๖,๘๕๕,๑๐๐ บาท	(๑) แผนงานอำนวยความสะดวกยุติธรรม และรักษาผลประโยชน์ ทางกฎหมาย		๒๐๔,๖๕๘,๐๐๐ บาท

พระราชบัญญัติงบประมาณรายจ่ายประจำปีงบประมาณ พ.ศ. ๒๕๔๗	ร่างพระราชบัญญัติงบประมาณรายจ่ายประจำปีงบประมาณ พ.ศ. ๒๕๔๘ (ที่สภาผู้แทนราษฎรลงมติเห็นชอบแล้ว)
<p>ญ. สำนักงานคณะกรรมการป้องกันและปราบปรามยาเสพติด</p> <p>รวม ๑,๖๓๕,๘๗๘,๘๐๐ บาท คือ</p> <p>๑. แผนงานป้องกันและแก้ไขปัญหายาเสพติด ๑,๖๓๕,๘๗๘,๘๐๐ บาท</p> <p>มาตรา ๑๕ งบประมาณรายจ่ายของกระทรวงแรงงาน ให้ตั้งเป็นจำนวน ๑๒,๕๕๘,๕๘๑,๓๐๐ บาท จำแนกดังนี้</p>	<p>๑๐. สำนักงานคณะกรรมการป้องกันและปราบปรามยาเสพติด</p> <p>รวม ๑,๘๖๒,๐๒๐,๑๐๐ บาท คือ</p> <p>(๑) แผนงานป้องกันและแก้ไขปัญหายาเสพติด ๑,๘๖๒,๐๒๐,๑๐๐ บาท</p> <p>มาตรา ๑๕ งบประมาณรายจ่ายของกระทรวงแรงงาน ให้ตั้งเป็นจำนวน ๑๗,๖๗๕,๒๕๓,๔๐๐ บาท จำแนกดังนี้</p>
<p>ก. สำนักงานปลัดกระทรวงแรงงาน</p> <p>รวม ๖๔๕,๔๗๓,๕๐๐ บาท คือ</p> <p>๑. แผนงานนโยบายและแผน ๖๔๕,๔๗๓,๕๐๐ บาท</p> <p>ข. กรมการจัดหางาน</p> <p>รวม ๕๖๕,๒๐๑,๕๐๐ บาท คือ</p> <p>๑. แผนงานส่งเสริมการมีงานทำ ๕๖๕,๒๐๑,๕๐๐ บาท</p>	<p>๑. สำนักงานปลัดกระทรวงแรงงาน</p> <p>รวม ๖๕๗,๗๗๒,๗๐๐ บาท คือ</p> <p>(๑) แผนงานนโยบายและแผน ๖๕๗,๗๗๒,๗๐๐ บาท</p> <p>๒. กรมการจัดหางาน</p> <p>รวม ๖๓๓,๐๘๐,๗๐๐ บาท คือ</p> <p>(๑) แผนงานส่งเสริมการมีงานทำ ๖๓๓,๐๘๐,๗๐๐ บาท</p>

พระราชบัญญัติงบประมาณรายจ่ายประจำปีงบประมาณ พ.ศ. ๒๕๔๗		ร่างพระราชบัญญัติงบประมาณรายจ่ายประจำปีงบประมาณ พ.ศ. ๒๕๔๘ (ที่สภาผู้แทนราษฎรลงมติเห็นชอบแล้ว)	
ก. กรมพัฒนาฝีมือแรงงาน	รวม	๑,๓๒๖,๐๒๕,๕๐๐ บาท	คือ
๑. แผนงานพัฒนาอาชีพ และฝีมือแรงงาน		๑,๓๒๒,๑๔๓,๒๐๐ บาท	
๒. แผนงานป้องกันและแก้ไข ปัญหาเอดส์		๓,๘๘๒,๓๐๐ บาท	
จ. กรมสวัสดิการและคุ้มครองแรงงาน	รวม	๗๔๖,๕๔๕,๓๐๐ บาท	คือ
๑. แผนงานคุ้มครอง และสวัสดิการแรงงาน		๗๔๖,๕๔๕,๓๐๐ บาท	
ฉ. สำนักงานประกันสังคม	รวม	๕,๖๖๖,๕๓๔,๗๐๐ บาท	คือ
๑. แผนงานประกันสังคม		๕,๖๖๖,๕๓๔,๗๐๐ บาท	
มาตรา ๒๐ งบประมาณรายจ่ายของกระทรวงวัฒนธรรม และหน่วยงานในกำกับ ให้ตั้งเป็นจำนวน ๒,๒๓๕,๖๕๒,๘๐๐ บาท จำแนกดังนี้			
ก. สำนักงานปลัดกระทรวงวัฒนธรรม	รวม	๕๖๕,๒๒๔,๔๐๐ บาท	คือ
๑. แผนงานนโยบายและแผน		๕๖๕,๒๒๔,๔๐๐ บาท	
๓. กรมพัฒนาฝีมือแรงงาน	รวม	๑,๓๒๓,๑๗๕,๐๐๐ บาท	คือ
(๑) แผนงานพัฒนาอาชีพ และฝีมือแรงงาน		๑,๓๒๓,๑๗๕,๐๐๐ บาท	
๔. กรมสวัสดิการ และคุ้มครองแรงงาน	รวม	๗๔๕,๒๖๑,๐๐๐ บาท	คือ
(๑) แผนงานคุ้มครอง และสวัสดิการแรงงาน		๗๔๕,๒๖๑,๐๐๐ บาท	
๕. สำนักงานประกันสังคม	รวม	๑๔,๒๗๕,๓๖๐,๐๐๐ บาท	คือ
(๑) แผนงานประกันสังคม		๑๔,๒๗๕,๓๖๐,๐๐๐ บาท	
มาตรา ๒๐ งบประมาณรายจ่ายของกระทรวงวัฒนธรรมและหน่วยงาน ในกำกับให้ตั้ง เป็นจำนวน ๒,๔๘๐,๘๕๕,๗๐๐ บาท จำแนกดังนี้			
๑. สำนักงานปลัด กระทรวงวัฒนธรรม	รวม	๖๑๔,๐๕๑,๒๐๐ บาท	คือ
(๑) แผนงานนโยบายและแผน		๖๑๔,๐๕๑,๒๐๐ บาท	

พระราชบัญญัติงบประมาณรายจ่ายประจำปีงบประมาณ พ.ศ. ๒๕๔๗				ร่างพระราชบัญญัติงบประมาณรายจ่ายประจำปีงบประมาณ พ.ศ. ๒๕๔๘ (ที่สภาผู้แทนราษฎรลงมติเห็นชอบแล้ว)			
ข. กรมการศาสนา	รวม	๑๘๐,๒๘๐,๕๐๐ บาท	คือ	๒. กรมการศาสนา	รวม	<u>๒๒๙,๕๓๘,๐๐๐</u> บาท	คือ
๑. แผนงานศาสนา ศิลปะ และวัฒนธรรม		๑๘๐,๒๘๐,๕๐๐ บาท		(๑) แผนงานศาสนา ศิลปะ และวัฒนธรรม		๒๒๙,๕๓๘,๐๐๐ บาท	
ค. กรมศิลปากร	รวม	๑,๒๓๔,๔๔๓,๐๐๐ บาท	คือ	๓. กรมศิลปากร	รวม	<u>๑,๒๗๓,๒๔๔,๑๐๐</u> บาท	คือ
๑. แผนงานศาสนา ศิลปะ และวัฒนธรรม		๗๘๖,๒๑๕,๓๐๐ บาท		(๑) แผนงานศาสนา ศิลปะ และวัฒนธรรม		๘๕๓,๑๘๕,๗๐๐ บาท	
๒. แผนงานจัดการศึกษาขั้นพื้นฐาน		๓๑๖,๑๔๘,๖๐๐ บาท		(๒) แผนงานจัดการศึกษาขั้นพื้นฐาน		๓๓๖,๓๓๗,๐๐๐ บาท	
๓. แผนงานจัดการศึกษา อุดมศึกษา		๘๓,๕๔๕,๑๐๐ บาท		(๓) แผนงานจัดการศึกษาอุดมศึกษา		๘๓,๗๒๑,๔๐๐ บาท	
๔. แผนงานส่งเสริมและพัฒนา การท่องเที่ยว		๔๘,๑๓๔,๐๐๐ บาท					
ง. สำนักงานคณะกรรมการ วัฒนธรรมแห่งชาติ	รวม	๑๕๐,๕๒๔,๕๐๐ บาท	คือ	๔. สำนักงานคณะกรรมการ วัฒนธรรมแห่งชาติ	รวม	<u>๒๗๖,๙๖๕,๑๐๐</u> บาท	คือ
๑. แผนงานศาสนา ศิลปะ และวัฒนธรรม		๑๕๐,๕๒๔,๕๐๐ บาท		(๑) แผนงานศาสนา ศิลปะ และวัฒนธรรม		๒๗๖,๙๖๕,๑๐๐ บาท	

พระราชบัญญัติงบประมาณรายจ่ายประจำปีงบประมาณ พ.ศ. ๒๕๔๗	ร่างพระราชบัญญัติงบประมาณรายจ่ายประจำปีงบประมาณ พ.ศ. ๒๕๔๘ (ที่สภาผู้แทนราษฎรลงมติเห็นชอบแล้ว)
<p>จ. สำนักงานศิลปวัฒนธรรมร่วมสมัย</p> <p>รวม ๔๐,๕๐๒,๕๐๐ บาท คือ</p> <p>๑. แผนงานศาสนา ศิลปะ และวัฒนธรรม ๔๐,๕๐๒,๕๐๐ บาท</p> <p>ฉ. ศูนย์มานุษยวิทยาสิรินธร (องค์การมหาชน)</p> <p>รวม ๒๘,๒๖๗,๕๐๐ บาท คือ</p> <p>๑. แผนงานบริการวิชาการ แก่สังคม ๒๘,๒๖๗,๕๐๐ บาท</p>	<p>๕. สำนักงานศิลปวัฒนธรรมร่วมสมัย</p> <p>รวม ๕๓,๗๖๑,๐๐๐ บาท คือ</p> <p>(๑) แผนงานศาสนา ศิลปะ และวัฒนธรรม ๕๓,๗๖๑,๐๐๐ บาท</p> <p>๖. ศูนย์มานุษยวิทยาสิรินธร (องค์การมหาชน)</p> <p>รวม ๓๓,๓๐๐,๓๐๐ บาท คือ</p> <p>(๑) แผนงานบริการวิชาการแก่สังคม ๓๓,๓๐๐,๓๐๐ บาท</p>
<p>มาตรา ๒๑ งบประมาณรายจ่ายของกระทรวงวิทยาศาสตร์และเทคโนโลยี และหน่วยงานในกำกับ ให้ตั้งเป็นจำนวน ๕,๑๓๐,๕๕๕,๑๐๐ บาท จำแนกดังนี้</p> <p>ก. สำนักงานปลัดกระทรวง วิทยาศาสตร์และเทคโนโลยี</p> <p>รวม ๑,๗๘๖,๐๖๔,๑๐๐ บาท คือ</p> <p>๑. แผนงานนโยบายและแผน ๔๓๐,๒๕๕,๑๐๐ บาท</p> <p>๒. แผนงานส่งเสริมและพัฒนา วิทยาศาสตร์และเทคโนโลยี ๑,๐๗๑,๕๐๐,๐๐๐ บาท</p>	<p>มาตรา ๒๑ งบประมาณรายจ่ายของกระทรวงวิทยาศาสตร์และเทคโนโลยี และหน่วยงานในกำกับ ให้ตั้ง เป็นจำนวน ๖,๖๗๑,๘๖๐,๕๐๐ บาท จำแนกดังนี้</p> <p>๑. สำนักงานปลัดกระทรวง วิทยาศาสตร์และเทคโนโลยี</p> <p>รวม ๒,๐๑๗,๒๗๗,๕๐๐ บาท คือ</p> <p>(๑) แผนงานนโยบายและแผน ๓๘๔,๔๓๘,๔๐๐ บาท</p> <p>(๒) แผนงานส่งเสริมและพัฒนา วิทยาศาสตร์และเทคโนโลยี ๑,๐๘๗,๐๖๐,๐๐๐ บาท</p>



พระราชบัญญัติงบประมาณรายจ่ายประจำปีงบประมาณ พ.ศ. ๒๕๕๗			ร่างพระราชบัญญัติงบประมาณรายจ่ายประจำปีงบประมาณ พ.ศ. ๒๕๕๘ (ที่สภาผู้แทนราษฎรลงมติเห็นชอบแล้ว)		
๓. แผนงานบริการวิทยาศาสตร์และเทคโนโลยี		๒๘๘,๓๑๐,๐๐๐ บาท		(๓) แผนงานบริการวิทยาศาสตร์และเทคโนโลยี	๔๔๕,๗๗๙,๕๐๐ บาท
ข. กรมวิทยาศาสตร์บริการ	รวม	๒๖๗,๖๔๘,๕๐๐ บาท	คือ	๒. กรมวิทยาศาสตร์บริการ	รวม
๑. แผนงานส่งเสริมและพัฒนาวิทยาศาสตร์และเทคโนโลยี		๑๓๗,๘๕๐,๘๐๐ บาท		(๑) แผนงานส่งเสริมและพัฒนาวิทยาศาสตร์และเทคโนโลยี	๑๒๒,๗๓๘,๘๐๐ บาท
๒. แผนงานบริการวิทยาศาสตร์และเทคโนโลยี		๓๓,๕๘๒,๘๐๐ บาท		(๒) แผนงานบริการวิทยาศาสตร์และเทคโนโลยี	๑๐๙,๒๓๔,๖๐๐ บาท
๓. แผนงานวิจัย		๕๕,๗๗๕,๓๐๐ บาท		(๓) แผนงานวิจัย	๑๒๒,๘๕๕,๙๐๐ บาท
ค. สำนักงานปรมาณูเพื่อสันติ	รวม	๖๑๖,๐๕๐,๐๐๐ บาท	คือ	๓. สำนักงานปรมาณูเพื่อสันติ	รวม
๑. แผนงานส่งเสริมและพัฒนาวิทยาศาสตร์และเทคโนโลยี		๓๓๘,๘๖๖,๐๐๐ บาท		(๑) แผนงานส่งเสริมและพัฒนาวิทยาศาสตร์และเทคโนโลยี	๔๖๘,๗๔๙,๕๐๐ บาท
๒. แผนงานบริการวิทยาศาสตร์และเทคโนโลยี		๖๘,๑๘๔,๐๐๐ บาท		(๒) แผนงานบริการวิทยาศาสตร์และเทคโนโลยี	๗๘,๘๑๑,๑๐๐ บาท

พระราชบัญญัติงบประมาณรายจ่ายประจำปีงบประมาณ พ.ศ. ๒๕๕๗	ร่างพระราชบัญญัติงบประมาณรายจ่ายประจำปีงบประมาณ พ.ศ. ๒๕๕๘ (ที่สภาผู้แทนราษฎรลงมติเห็นชอบแล้ว)
๓. แผนงานวิจัย ๑๖๓,๖๕๗,๐๐๐ บาท	(๓) แผนงานวิจัย ๑๕๐,๗๗๔,๐๐๐ บาท
๔. แผนงานส่งเสริมและพัฒนาการใช้พลังงาน ๔๕,๓๗๐,๐๐๐ บาท	(๔) แผนงานส่งเสริมและพัฒนาการใช้พลังงาน ๘๖,๑๕๓,๒๐๐ บาท
ง. สำนักงานพัฒนาวิทยาศาสตร์และเทคโนโลยีแห่งชาติ รวม ๒,๒๐๑,๗๘๒,๑๐๐ บาท คือ	๔. สำนักงานพัฒนาวิทยาศาสตร์และเทคโนโลยีแห่งชาติ รวม ๒,๑๗๔,๔๙๓,๗๐๐ บาท คือ
๑. แผนงานนโยบายและแผน ๑๔๘,๕๐๐,๕๐๐ บาท	(๑) แผนงานนโยบายและแผน ๘๐,๒๘๙,๔๐๐ บาท
๒. แผนงานส่งเสริมและพัฒนาวิทยาศาสตร์และเทคโนโลยี ๒๖๔,๐๗๔,๖๐๐ บาท	(๒) แผนงานส่งเสริมและพัฒนาวิทยาศาสตร์และเทคโนโลยี ๑๗๕,๘๑๒,๐๐๐ บาท
๓. แผนงานบริการวิทยาศาสตร์และเทคโนโลยี ๘๔,๒๑๑,๑๐๐ บาท	(๓) แผนงานบริการวิทยาศาสตร์และเทคโนโลยี ๙๓,๘๐๗,๐๐๐ บาท
๔. แผนงานวิจัย ๑,๗๐๔,๕๕๕,๕๐๐ บาท	(๔) แผนงานวิจัย ๑,๘๒๘,๕๘๕,๓๐๐ บาท

พระราชบัญญัติงบประมาณรายจ่ายประจำปีงบประมาณ พ.ศ. ๒๕๕๗	ร่างพระราชบัญญัติงบประมาณรายจ่ายประจำปีงบประมาณ พ.ศ. ๒๕๕๘ (ที่สภาผู้แทนราษฎรลงมติเห็นชอบแล้ว)
<p>จ. สำนักงานพัฒนาเทคโนโลยีอวกาศและภูมิสารสนเทศ (องค์การมหาชน) รวม ๒๕๕,๐๒๔,๐๐๐ บาท คือ</p> <p>๑. แผนงานบริการวิทยาศาสตร์และเทคโนโลยี ๒๕๕,๐๒๔,๐๐๐ บาท</p> <p>มาตรา ๒๒ งบประมาณรายจ่ายของกระทรวงศึกษาธิการ และหน่วยงานในกำกับให้ตั้งเป็นจำนวน ๑๕๐,๒๖๒,๘๓๖,๒๐๐ บาท จำแนกดังนี้</p> <p>ก. สำนักงานปลัดกระทรวงศึกษาธิการ รวม ๑๔,๘๕๘,๑๑๒,๕๐๐ บาท คือ</p> <p>๑. แผนงานนโยบายและแผน ๑,๕๕๓,๕๕๓,๘๐๐ บาท</p> <p>๒. แผนงานจัดการฝึกอบรมวิชาชีพและการศึกษาตลอดชีวิต ๓,๗๕๕,๒๔๑,๕๐๐ บาท</p> <p>๓. แผนงานส่งเสริมและสนับสนุนการศึกษา ๕,๕๐๕,๓๑๗,๒๐๐ บาท</p>	<p>๕. สำนักงานพัฒนา เทคโนโลยีอวกาศและภูมิสารสนเทศ (องค์การมหาชน) รวม ๑,๒๙๖,๗๓๒,๒๐๐ บาท คือ</p> <p>(๑) แผนงานบริการวิทยาศาสตร์และเทคโนโลยี ๑,๒๙๖,๗๓๒,๒๐๐ บาท</p> <p>มาตรา ๒๒ งบประมาณรายจ่ายของกระทรวงศึกษาธิการและหน่วยงานในกำกับให้ตั้ง เป็นจำนวน ๒๐๓,๗๕๒,๓๘๖,๗๐๐ บาท จำแนกดังนี้</p> <p>๑. สำนักงานปลัดกระทรวงศึกษาธิการ รวม ๑๔,๓๑๘,๖๔๑,๓๐๐ บาท คือ</p> <p>(๑) แผนงานนโยบายและแผน ๑,๒๓๙,๔๖๒,๔๐๐ บาท</p> <p>(๒) แผนงานจัดการฝึกอบรมวิชาชีพและการศึกษาตลอดชีวิต ๓,๕๗๙,๗๕๖,๒๐๐ บาท</p> <p>(๓) แผนงานส่งเสริมและสนับสนุนการศึกษา ๙,๕๐๐,๕๖๒,๗๐๐ บาท</p>

พระราชบัญญัติงบประมาณรายจ่ายประจำปีงบประมาณ พ.ศ. ๒๕๕๗		ร่างพระราชบัญญัติงบประมาณรายจ่ายประจำปีงบประมาณ พ.ศ. ๒๕๕๘ (ที่สภาผู้แทนราษฎรลงมติเห็นชอบแล้ว)	
ข. สำนักงานเลขาธิการสภาการศึกษา	รวม ๒๘๘,๕๓๐,๕๐๐ บาท คือ	๒. สำนักงานเลขาธิการ สภาการศึกษา	รวม ๒๙๑,๒๕๕,๐๐๐ บาท คือ
๑. แผนงานนโยบายและแผน	๒๘๘,๕๓๐,๕๐๐ บาท	(๑) แผนงานนโยบายและแผน	๒๙๑,๒๕๕,๐๐๐ บาท
ค. สำนักงานคณะกรรมการ การศึกษาขั้นพื้นฐาน	รวม ๑๒๔,๒๘๘,๘๗๗,๒๐๐ บาท คือ	๓. สำนักงานคณะกรรมการ การศึกษาขั้นพื้นฐาน	รวม ๑๓๒,๕๖๗,๕๒๖,๗๐๐ บาท คือ
๑. แผนงานจัดการศึกษาปฐมวัย	๑๑,๕๕๕,๕๘๓,๒๐๐ บาท	(๑) แผนงานจัดการศึกษาปฐมวัย	๑๕,๗๙๒,๓๔๒,๑๐๐ บาท
๒. แผนงานจัดการศึกษาขั้นพื้นฐาน	๑๑๒,๒๕๓,๒๕๔,๐๐๐ บาท	(๒) แผนงานจัดการศึกษาขั้นพื้นฐาน	๑๑๖,๗๗๕,๐๘๔,๖๐๐ บาท
ง. สำนักงานคณะกรรมการ การอุดมศึกษา	รวม ๘,๕๗๕,๘๓๖,๒๐๐ บาท คือ	๔. สำนักงานคณะกรรมการ การอุดมศึกษา	รวม ๘,๙๘๙,๙๒๙,๘๐๐ บาท คือ
๑. แผนงานนโยบายและแผน	๓,๖๔๕,๗๕๗,๕๐๐ บาท	(๑) แผนงานนโยบายและแผน	๓,๘๐๔,๒๖๗,๖๐๐ บาท
๒. แผนงานจัดการศึกษา อุดมศึกษา	๔,๑๔๓,๕๐๗,๖๐๐ บาท	(๒) แผนงานจัดการศึกษาอุดมศึกษา	๑๘๕,๔๑๐,๔๐๐ บาท
๓. แผนงานบริการวิชาการ แก่สังคม	๗๘,๘๒๑,๑๐๐ บาท	(๓) แผนงานบริการวิชาการแก่สังคม	๑๐๒,๒๕๑,๘๐๐ บาท
๕. แผนงานป้องกันและแก้ไข ปัญหาเอดส์	๑๐,๐๐๐,๐๐๐ บาท	(๔) แผนงานป้องกันและแก้ไข ปัญหาเอดส์	๑๐,๐๐๐,๐๐๐ บาท

พระราชบัญญัติงบประมาณรายจ่ายประจำปีงบประมาณ พ.ศ. ๒๕๕๗			ร่างพระราชบัญญัติงบประมาณรายจ่ายประจำปีงบประมาณ พ.ศ. ๒๕๕๘ (ที่สภาผู้แทนราษฎรลงมติเห็นชอบแล้ว)		
๔. แผนงานศาสนา ศิลปะ และวัฒนธรรม		๕,๘๒๐,๐๐๐ บาท			
๖. แผนงานวิจัย		๖๕๑,๕๓๐,๑๐๐ บาท	(๕) แผนงานวิจัย		๘๘๘,๐๐๐,๐๐๐ บาท
จ. จุฬาลงกรณ์มหาวิทยาลัย	รวม	๓,๕๕๗,๐๖๕,๐๐๐ บาท	คือ		
๑. แผนงานจัดการศึกษา อุดมศึกษา		๒,๑๕๕,๗๐๒,๑๐๐ บาท	๕. จุฬาลงกรณ์มหาวิทยาลัย	รวม	<u>๔,๒๒๒,๒๘๔,๔๐๐</u> บาท
๒. แผนงานบริการวิชาการ แก่สังคม		๒๘,๑๓๕,๔๐๐ บาท			
๓. แผนงานศาสนา ศิลปะ และวัฒนธรรม		๔,๒๐๓,๕๐๐ บาท	(๑) แผนงานจัดการศึกษาอุดมศึกษา		๒,๔๐๒,๔๘๔,๖๐๐ บาท
๔. แผนงานบริการสุขภาพ		๑,๓๕๔,๘๑๑,๓๐๐ บาท	(๒) แผนงานบริการวิชาการแก่สังคม		๙๙,๗๖๙,๒๐๐ บาท
๕. แผนงานป้องกันและแก้ไข ปัญหาเอดส์		๗๓,๑๐๓,๐๐๐ บาท	(๓) แผนงานศาสนา ศิลปะ และ วัฒนธรรม		๓,๓๐๐,๐๐๐ บาท
๖. แผนงานวิจัย		๒๖๑,๑๐๕,๓๐๐ บาท	(๔) แผนงานบริการสุขภาพ		๑,๔๐๓,๕๕๙,๒๐๐ บาท
ฉ. มหาวิทยาลัยเกษตรศาสตร์	รวม	๒,๑๔๑,๘๗๕,๔๐๐ บาท	คือ		
๑. แผนงานจัดการศึกษา อุดมศึกษา		๑,๖๒๑,๕๖๘,๕๐๐ บาท	(๕) แผนงานป้องกันและแก้ไข ปัญหาเอดส์		๗๓,๑๐๓,๐๐๐ บาท
			(๖) แผนงานวิจัย		๒๔๕,๐๖๘,๔๐๐ บาท
			๖. มหาวิทยาลัย เกษตรศาสตร์	รวม	<u>๒,๓๕๑,๗๔๘,๐๐๐</u> บาท
			คือ		
			(๑) แผนงานจัดการศึกษาอุดมศึกษา		๑,๘๔๓,๐๕๕,๐๐๐ บาท

พระราชบัญญัติงบประมาณรายจ่ายประจำปีงบประมาณ พ.ศ. ๒๕๔๗			ร่างพระราชบัญญัติงบประมาณรายจ่ายประจำปีงบประมาณ พ.ศ. ๒๕๔๘ (ที่สภาผู้แทนราษฎรลงมติเห็นชอบแล้ว)		
๒. แผนงานบริการวิชาการ แก่สังคม		๓๘,๓๓๓,๘๐๐ บาท	(๒) แผนงานบริการวิชาการแก่สังคม		๔๗,๖๑๔,๑๐๐ บาท
๓. แผนงานศาสนา ศิลปะ และวัฒนธรรม		๔,๐๕๒,๔๐๐ บาท	(๓) แผนงานศาสนา ศิลปะ และ วัฒนธรรม		๔,๐๘๔,๘๐๐ บาท
๔. แผนงานวิจัย		๔๗๗,๔๘๐,๓๐๐ บาท	(๔) แผนงานวิจัย		๔๕๖,๙๙๔,๑๐๐ บาท
ช. มหาวิทยาลัยขอนแก่น	รวม	๒,๑๙๗,๓๐๑,๐๐๐ บาท	คือ		
๑. แผนงานจัดการศึกษา อุดมศึกษา		๑,๕๗๕,๗๔๕,๑๐๐ บาท	๗. มหาวิทยาลัยขอนแก่น	รวม	<u>๒,๓๑๘,๗๒๓,๑๐๐</u> บาท
๒. แผนงานบริการวิชาการแก่สังคม		๑๗,๑๖๐,๘๐๐ บาท			
๓. แผนงานศาสนา ศิลปะ และวัฒนธรรม		๒,๑๕๒,๔๐๐ บาท	(๑) แผนงานจัดการศึกษาอุดมศึกษา		๑,๖๒๘,๘๕๔,๖๐๐ บาท
๔. แผนงานบริการสุขภาพ		๔๗๑,๑๗๖,๗๐๐ บาท	(๒) แผนงานบริการวิชาการแก่สังคม		๑๗,๖๒๙,๒๐๐ บาท
๕. แผนงานป้องกันและแก้ไข ปัญหาเอดส์		๑๓,๓๔๔,๘๐๐ บาท	(๓) แผนงานศาสนา ศิลปะ และ วัฒนธรรม		๒,๐๖๑,๒๐๐ บาท
๖. แผนงานวิจัย		๑๑๗,๗๒๑,๒๐๐ บาท	(๔) แผนงานบริการสุขภาพ		๕๒๒,๙๐๕,๒๐๐ บาท
			(๕) แผนงานป้องกันและแก้ไข ปัญหาเอดส์		๑๓,๓๔๔,๘๐๐ บาท
			(๖) แผนงานวิจัย		๑๓๓,๙๒๘,๑๐๐ บาท

พระราชบัญญัติงบประมาณรายจ่ายประจำปีงบประมาณ พ.ศ. ๒๕๔๗				ร่างพระราชบัญญัติงบประมาณรายจ่ายประจำปีงบประมาณ พ.ศ. ๒๕๔๘ (ที่สภาผู้แทนราษฎรลงมติเห็นชอบแล้ว)					
ช. มหาวิทยาลัยเชียงใหม่	รวม	๒,๓๔๗,๖๔๗,๕๐๐	บาท	คือ	๘. มหาวิทยาลัย เชียงใหม่	รวม	<u>๒,๕๔๑,๕๐๖,๕๐๐</u>	บาท	คือ
๑. แผนงานจัดการศึกษา อุดมศึกษา		๑,๗๖๐,๘๖๕,๖๐๐	บาท		(๑) แผนงานจัดการศึกษาอุดมศึกษา		๑,๘๓๙,๙๐๘,๗๐๐	บาท	
๒. แผนงานบริการวิชาการแก่สังคม		๓๕,๒๕๔,๕๐๐	บาท		(๒) แผนงานบริการวิชาการแก่สังคม		๙๑,๓๗๓,๒๐๐	บาท	
๓. แผนงานศาสนา ศิลปะ และวัฒนธรรม		๕๗๑,๘๐๐	บาท		(๓) แผนงานศาสนา ศิลปะ และ วัฒนธรรม		๕๗๑,๘๐๐	บาท	
๔. แผนงานบริการสุขภาพ		๔๔๑,๑๘๐,๒๐๐	บาท		(๔) แผนงานบริการสุขภาพ		๔๒๙,๐๔๙,๒๐๐	บาท	
๕. แผนงานป้องกันและแก้ไข ปัญหาเอดส์		๓๓,๑๔๗,๘๐๐	บาท		(๕) แผนงานป้องกันและแก้ไข ปัญหาเอดส์		๓๓,๑๔๗,๘๐๐	บาท	
๖. แผนงานวิจัย		๗๒,๖๒๘,๐๐๐	บาท		(๖) แผนงานวิจัย		๘๗,๘๕๖,๑๐๐	บาท	
ฉ. มหาวิทยาลัยทักษิณ	รวม	๕๒๑,๖๘๒,๕๐๐	บาท	คือ	๙. มหาวิทยาลัยทักษิณ	รวม	<u>๕๔๑,๖๖๒,๕๐๐</u>	บาท	คือ
๑. แผนงานจัดการศึกษา อุดมศึกษา		๔๘๕,๐๐๓,๑๐๐	บาท		(๑) แผนงานจัดการศึกษาอุดมศึกษา		๕๑๑,๔๘๓,๑๐๐	บาท	
๒. แผนงานบริการวิชาการแก่สังคม		๒๐,๐๐๐,๐๐๐	บาท		(๒) แผนงานบริการวิชาการแก่สังคม		๒๐,๐๐๐,๐๐๐	บาท	

พระราชบัญญัติงบประมาณรายจ่ายประจำปีงบประมาณ พ.ศ. ๒๕๔๗		ร่างพระราชบัญญัติงบประมาณรายจ่ายประจำปีงบประมาณ พ.ศ. ๒๕๔๘ (ที่สภาผู้แทนราษฎรลงมติเห็นชอบแล้ว)	
๓. แผนงานศาสนา ศิลปะ และวัฒนธรรม	๑๑,๗๓๘,๔๐๐ บาท	(๓) แผนงานศาสนา ศิลปะและวัฒนธรรม	๑๓,๑๗๔,๓๐๐ บาท
๔. แผนงานวิจัย	๕๔๑,๔๐๐ บาท	(๔) แผนงานวิจัย	๓,๐๐๐,๐๐๐ บาท
ญ. มหาวิทยาลัยธรรมศาสตร์	รวม ๑,๔๕๓,๒๔๒,๖๐๐ บาท	คือ	
๑. แผนงานจัดการศึกษา อุดมศึกษา	๑,๒๔๑,๕๕๕,๓๐๐ บาท	๑๐. มหาวิทยาลัยธรรมศาสตร์	รวม ๑,๖๐๗,๒๐๔,๒๐๐ บาท
๒. แผนงานบริการวิชาการแก่สังคม	๔,๓๐๑,๐๐๐ บาท	(๑) แผนงานจัดการศึกษาอุดมศึกษา	๑,๓๗๕,๑๖๔,๐๐๐ บาท
๓. แผนงานศาสนา ศิลปะ และวัฒนธรรม	๗๐๐,๐๐๐ บาท	(๒) แผนงานบริการวิชาการแก่สังคม	๔,๓๖๕,๗๐๐ บาท
๔. แผนงานบริการสุขภาพ	๑๕๕,๒๐๕,๐๐๐ บาท	(๓) แผนงานศาสนา ศิลปะและวัฒนธรรม	๗๐๐,๐๐๐ บาท
๕. แผนงานป้องกันและแก้ไข ปัญหาเอดส์	๓๕๘,๔๐๐ บาท	(๔) แผนงานบริการสุขภาพ	๑๖๗,๘๓๑,๒๐๐ บาท
๖. แผนงานวิจัย	๔๗,๐๗๘,๕๐๐ บาท	(๕) แผนงานป้องกันและแก้ไข ปัญหาเอดส์	๔๕๗,๕๐๐ บาท
		(๖) แผนงานวิจัย	๕๘,๖๘๔,๘๐๐ บาท



พระราชบัญญัติงบประมาณรายจ่ายประจำปีงบประมาณ พ.ศ. ๒๕๔๗				ร่างพระราชบัญญัติงบประมาณรายจ่ายประจำปีงบประมาณ พ.ศ. ๒๕๔๘ (ที่สภาผู้แทนราษฎรลงมติเห็นชอบแล้ว)			
ญ. มหาวิทยาลัยขอนแก่น	รวม	๘๓๖,๐๘๕,๒๐๐ บาท	คือ	๑๑. มหาวิทยาลัยขอนแก่น	รวม	<u>๑,๐๔๒,๕๓๐,๖๐๐</u> บาท	คือ
๑. แผนงานจัดการศึกษา อุดมศึกษา		๗๖๒,๕๖๑,๖๐๐ บาท		(๑) แผนงานจัดการศึกษาอุดมศึกษา		๘๕๗,๔๖๘,๐๐๐ บาท	
๒. แผนงานบริการวิชาการแก่สังคม		๑,๒๗๔,๐๐๐ บาท		(๒) แผนงานบริการวิชาการแก่สังคม		๔,๘๗๑,๐๐๐ บาท	
๓. แผนงานศาสนา ศิลปะ และวัฒนธรรม		๑,๘๔๒,๐๐๐ บาท		(๓) แผนงานศาสนา ศิลปะ และ วัฒนธรรม		๑๒,๔๘๐,๐๐๐ บาท	
๔. แผนงานบริการสุขภาพ		๕๐,๓๔๑,๖๐๐ บาท		(๔) แผนงานบริการสุขภาพ		๔๗,๓๔๑,๖๐๐ บาท	
๕. แผนงานวิจัย		๒๐,๐๗๐,๐๐๐ บาท		(๕) แผนงานวิจัย		๒๕,๖๗๐,๐๐๐ บาท	
ฎ. มหาวิทยาลัยบูรพา	รวม	๔๔๓,๔๑๓,๕๐๐ บาท	คือ	๑๒. มหาวิทยาลัยบูรพา	รวม	<u>๕๒๘,๑๑๕,๕๐๐</u> บาท	คือ
๑. แผนงานจัดการศึกษา อุดมศึกษา		๓๖๕,๖๒๕,๕๐๐ บาท		(๑) แผนงานจัดการศึกษาอุดมศึกษา		๔๕๑,๔๘๑,๔๐๐ บาท	
๒. แผนงานบริการวิชาการแก่สังคม		๔,๐๕๗,๕๐๐ บาท		(๒) แผนงานบริการวิชาการแก่สังคม		๔,๔๓๒,๕๐๐ บาท	
๓. แผนงานศาสนา ศิลปะ และวัฒนธรรม		๑,๔๕๕,๖๐๐ บาท		(๓) แผนงานศาสนา ศิลปะ และ วัฒนธรรม		๑,๒๕๐,๖๐๐ บาท	

พระราชบัญญัติงบประมาณรายจ่ายประจำปีงบประมาณ พ.ศ. ๒๕๔๗		ร่างพระราชบัญญัติงบประมาณรายจ่ายประจำปีงบประมาณ พ.ศ. ๒๕๔๘ (ที่สภาผู้แทนราษฎรลงมติเห็นชอบแล้ว)	
๔. แผนงานป้องกันและแก้ไข ปัญหาเอดส์	๗๓๔,๓๐๐ บาท	(๔) แผนงานป้องกันและแก้ไข ปัญหาเอดส์	๗๓๔,๓๐๐ บาท
๕. แผนงานวิจัย	๖๗,๔๕๕,๘๐๐ บาท	(๕) แผนงานวิจัย	๖๙,๗๔๓,๐๐๐ บาท
๖. มหาวิทยาลัยมหาสารคาม	รวม ๕๐๐,๘๓๕,๘๐๐ บาท คือ	๑๓. มหาวิทยาลัยมหาสารคาม	รวม <u>๖๗๒,๖๑๕,๐๐๐</u> บาท คือ
๑. แผนงานจัดการศึกษา อุดมศึกษา	๔๗๖,๘๒๗,๕๐๐ บาท	(๑) แผนงานจัดการศึกษาอุดมศึกษา	๖๓๙,๓๔๗,๙๐๐ บาท
๒. แผนงานบริการวิชาการแก่สังคม	๒๗๐,๐๐๐ บาท	(๒) แผนงานบริการวิชาการแก่สังคม	๓,๐๐๐,๐๐๐ บาท
๓. แผนงานศาสนา ศิลปะ และวัฒนธรรม	๔,๘๕๔,๕๐๐ บาท	(๓) แผนงานศาสนา ศิลปะและวัฒนธรรม	๖,๓๕๓,๗๐๐ บาท
๔. แผนงานวิจัย	๑๘,๘๕๓,๘๐๐ บาท	(๔) แผนงานวิจัย	๒๓,๙๑๓,๔๐๐ บาท
๗. มหาวิทยาลัยมหิดล	รวม ๔,๕๕๗,๓๕๐,๐๐๐ บาท คือ	๑๔. มหาวิทยาลัยมหิดล	รวม <u>๕,๔๒๙,๘๕๐,๓๐๐</u> บาท คือ
๑. แผนงานจัดการศึกษา อุดมศึกษา	๒,๖๘๕,๕๖๒,๖๐๐ บาท	(๑) แผนงานจัดการศึกษาอุดมศึกษา	๓,๑๕๘,๐๐๒,๒๐๐ บาท
๒. แผนงานบริการวิชาการแก่สังคม	๗๘,๖๕๗,๕๐๐ บาท	(๒) แผนงานบริการวิชาการแก่สังคม	๙๖,๖๔๓,๙๐๐ บาท

พระราชบัญญัติงบประมาณรายจ่ายประจำปีงบประมาณ พ.ศ. ๒๕๔๗			ร่างพระราชบัญญัติงบประมาณรายจ่ายประจำปีงบประมาณ พ.ศ. ๒๕๔๘ (ที่สภาผู้แทนราษฎรลงมติเห็นชอบแล้ว)		
๓. แผนงานศาสนา ศิลปะ และวัฒนธรรม		๑,๑๒๔,๒๐๐ บาท	(๓) แผนงานศาสนา ศิลปะและวัฒนธรรม		๑,๑๒๔,๒๐๐ บาท
๔. แผนงานสนับสนุนการพัฒนา ระบบสุขภาพ		๑๐,๗๔๕,๔๐๐ บาท	(๔) แผนงานสนับสนุน การพัฒนา ระบบสุขภาพ		๑๐,๗๔๕,๔๐๐ บาท
๕. แผนงานบริการสุขภาพ		๑,๕๒๓,๗๕๘,๗๐๐ บาท	(๕) แผนงานบริการสุขภาพ		๑,๕๒๓,๗๕๘,๗๐๐ บาท
๖. แผนงานป้องกันและแก้ไข ปัญหาเอดส์		๑๖,๘๓๕,๐๐๐ บาท	(๖) แผนงานป้องกันและแก้ไข ปัญหาเอดส์		๑๖,๘๓๕,๐๐๐ บาท
๗. แผนงานวิจัย		๒๘๐,๕๘๒,๖๐๐ บาท	(๗) แผนงานวิจัย		๒๘๐,๕๘๒,๖๐๐ บาท
๘. มหาวิทยาลัยแม่โจ้	รวม	๔๒๒,๘๓๕,๔๐๐ บาท	๘. มหาวิทยาลัยแม่โจ้	รวม	๔๒๒,๘๓๕,๔๐๐ บาท
๑. แผนงานจัดการศึกษา อุดมศึกษา		๓๘๐,๕๑๓,๕๐๐ บาท	(๑) แผนงานจัดการศึกษาอุดมศึกษา		๓๘๐,๕๑๓,๕๐๐ บาท
๒. แผนงานบริการวิชาการแก่สังคม		๑๕,๖๘๖,๖๐๐ บาท	(๒) แผนงานบริการวิชาการแก่สังคม		๑๕,๖๘๖,๖๐๐ บาท
๓. แผนงานศาสนา ศิลปะ และวัฒนธรรม		๓๒๕,๗๐๐ บาท	(๓) แผนงานศาสนา ศิลปะและวัฒนธรรม		๓๒๕,๗๐๐ บาท

พระราชบัญญัติงบประมาณรายจ่ายประจำปีงบประมาณ พ.ศ. ๒๕๔๗			ร่างพระราชบัญญัติงบประมาณรายจ่ายประจำปีงบประมาณ พ.ศ. ๒๕๔๘ (ที่สภาผู้แทนราษฎรลงมติเห็นชอบแล้ว)		
๔. แผนงานวิจัย		๒๖,๓๐๕,๖๐๐ บาท	(๔) แผนงานวิจัย		๒๙,๖๖๒,๑๐๐ บาท
ณ. มหาวิทยาลัยรามคำแหง	รวม	๘๐๖,๑๑๕,๘๐๐ บาท	คือ		
๑. แผนงานจัดการศึกษา อุดมศึกษา		๗๘๕,๕๘๗,๖๐๐ บาท	๑๖. มหาวิทยาลัยรามคำแหง	รวม	๘๘๒,๐๘๖,๕๐๐ บาท
๒. แผนงานวิจัย		๑๖,๕๒๘,๒๐๐ บาท	(๑) แผนงานจัดการศึกษาอุดมศึกษา		๘๖๐,๘๓๑,๓๐๐ บาท
ค. มหาวิทยาลัยศรีนครินทรวิโรฒ	รวม	๕๘๑,๐๐๕,๒๐๐ บาท	คือ		
๑. แผนงานจัดการศึกษา อุดมศึกษา		๘๕๑,๗๔๕,๖๐๐ บาท	๑๗. มหาวิทยาลัย ศรีนครินทรวิโรฒ	รวม	๑,๑๒๒,๐๑๖,๗๐๐ บาท
๒. แผนงานบริการวิชาการแก่สังคม		๔,๐๒๐,๖๐๐ บาท	(๑) แผนงานจัดการศึกษาอุดมศึกษา		๑,๐๐๑,๘๗๓,๕๐๐ บาท
๓. แผนงานศาสนา ศิลปะ และวัฒนธรรม		๑,๘๐๒,๐๐๐ บาท	(๒) แผนงานบริการวิชาการแก่สังคม		๔๕,๕๘๖ ๖๐๐ บาท
๔. แผนงานบริการสุขภาพ		๑๐๕,๕๒๔,๓๐๐ บาท	(๓) แผนงานศาสนา ศิลปะและวัฒนธรรม		๑,๘๐๒,๐๐๐ บาท
			(๔) แผนงานบริการสุขภาพ		๑๐๐,๓๐๒,๖๐๐ บาท

พระราชบัญญัติงบประมาณรายจ่ายประจำปีงบประมาณ พ.ศ. ๒๕๕๗				ร่างพระราชบัญญัติงบประมาณรายจ่ายประจำปีงบประมาณ พ.ศ. ๒๕๕๘ (ที่สภาผู้แทนราษฎรลงมติเห็นชอบแล้ว)			
๕. แผนงานป้องกันและแก้ไข ปัญหาเอดส์		๕๓๔,๘๐๐ บาท		(๕) แผนงานป้องกันและแก้ไข ปัญหาเอดส์		๕๓๔,๘๐๐ บาท	
๖. แผนงานวิจัย		๑๖,๕๗๗,๕๐๐ บาท		(๖) แผนงานวิจัย		๒๑,๘๐๗,๒๐๐ บาท	
ค. มหาวิทยาลัยศิลปากร	รวม	๗๘๓,๔๗๕,๘๐๐ บาท	คือ	๑๘. มหาวิทยาลัยศิลปากร	รวม	<u>๘๘๐,๒๔๐,๔๐๐</u> บาท	คือ
๑. แผนงานจัดการศึกษา อุดมศึกษา		๗๑๕,๕๖๕,๒๐๐ บาท		(๑) แผนงานจัดการศึกษาอุดมศึกษา		๘๐๖,๒๗๔,๒๐๐ บาท	
๒. แผนงานบริการวิชาการแก่สังคม		๕,๒๕๘,๒๐๐ บาท		(๒) แผนงานบริการวิชาการแก่สังคม		๒๐,๐๐๐,๐๐๐ บาท	
๓. แผนงานศาสนา ศิลปะ และวัฒนธรรม		๒๕,๔๓๓,๕๐๐ บาท		(๓) แผนงานศาสนา ศิลปะ และ วัฒนธรรม		๑๒,๔๒๕,๗๐๐ บาท	
๔. แผนงานวิจัย		๓๒,๘๑๙,๕๐๐ บาท		(๔) แผนงานวิจัย		๘๑,๕๔๐,๕๐๐ บาท	
ด. มหาวิทยาลัยสงขลานครินทร์	รวม	๑,๘๔๔,๕๓๒,๓๐๐ บาท	คือ	๑๙. มหาวิทยาลัยสงขลานครินทร์	รวม	<u>๒,๑๒๗,๓๔๙,๙๐๐</u> บาท	คือ
๑. แผนงานจัดการศึกษา อุดมศึกษา		๑,๔๔๐,๓๗๒,๕๐๐ บาท		(๑) แผนงานจัดการศึกษาอุดมศึกษา		๑,๗๒๔,๓๔๗,๒๐๐ บาท	
๒. แผนงานบริการวิชาการแก่สังคม		๑๕,๕๐๔,๖๐๐ บาท		(๒) แผนงานบริการวิชาการแก่สังคม		๑๙,๙๕๑,๑๐๐ บาท	

พระราชบัญญัติงบประมาณรายจ่ายประจำปีงบประมาณ พ.ศ. ๒๕๔๗			ร่างพระราชบัญญัติงบประมาณรายจ่ายประจำปีงบประมาณ พ.ศ. ๒๕๔๘ (ที่สภาผู้แทนราษฎรลงมติเห็นชอบแล้ว)		
๓. แผนงานศาสนา ศิลปะ และวัฒนธรรม		๒,๐๖๒,๖๐๐ บาท	(๓) แผนงานศาสนา ศิลปะและวัฒนธรรม		๑,๘๙๙,๘๐๐ บาท
๔. แผนงานบริการสุขภาพ		๓๔๖,๔๕๖,๖๐๐ บาท	(๔) แผนงานบริการสุขภาพ		๓๓๒,๒๒๐,๑๐๐ บาท
๕. แผนงานป้องกันและแก้ไข ปัญหาเอดส์		๖,๗๑๕,๘๐๐ บาท	(๕) แผนงานป้องกันและแก้ไข ปัญหาเอดส์		๖,๗๑๕,๘๐๐ บาท
๖. แผนงานวิจัย		๓๓,๘๒๐,๒๐๐ บาท	(๖) แผนงานวิจัย		๔๒,๒๑๕,๙๐๐ บาท
ท. มหาวิทยาลัยสุโขทัยธรรมาธิราช	รวม	๔๕๓,๘๖๒,๗๐๐ บาท	คือ		
๑. แผนงานจัดการศึกษา อุดมศึกษา		๔๔๒,๐๕๔,๕๐๐ บาท	๒๐. มหาวิทยาลัย สุโขทัยธรรมาธิราช	รวม	<u>๔๘๕,๐๖๕,๖๐๐</u> บาท
๒. แผนงานบริการวิชาการแก่สังคม		๔,๒๗๔,๒๐๐ บาท	(๑) แผนงานจัดการศึกษาอุดมศึกษา		๔๕๓,๓๘๔,๘๐๐ บาท
๓. แผนงานศาสนา ศิลปะ และวัฒนธรรม		๕๘๗,๓๐๐ บาท	(๒) แผนงานบริการวิชาการแก่สังคม		๒๒,๔๕๒,๔๐๐ บาท
๔. แผนงานวิจัย		๖,๕๐๖,๗๐๐ บาท	(๓) แผนงานศาสนา ศิลปะและวัฒนธรรม		๑,๐๔๐,๖๐๐ บาท
			(๔) แผนงานวิจัย		๘,๑๘๗,๘๐๐ บาท

พระราชบัญญัติงบประมาณรายจ่ายประจำปีงบประมาณ พ.ศ. ๒๕๔๗			ร่างพระราชบัญญัติงบประมาณรายจ่ายประจำปีงบประมาณ พ.ศ. ๒๕๔๘ (ที่สภาผู้แทนราษฎรลงมติเห็นชอบแล้ว)		
ธ. มหาวิทยาลัยอุบลราชธานี	รวม	๒๕๘,๐๕๗,๑๐๐ บาท คือ	๒๑. มหาวิทยาลัยอุบลราชธานี	รวม	๓๑๗,๐๓๓,๒๐๐ บาท คือ
๑. แผนงานจัดการศึกษา อุดมศึกษา		๒๘๓,๗๕๘,๗๐๐ บาท	(๑) แผนงานจัดการศึกษาอุดมศึกษา		๓๕๓,๗๒๐,๕๐๐ บาท
๒. แผนงานบริการวิชาการแก่สังคม		๔,๐๐๑,๐๐๐ บาท	(๒) แผนงานบริการวิชาการแก่สังคม		๘,๐๐๐,๐๐๐ บาท
๓. แผนงานศาสนา ศิลปะ และวัฒนธรรม		๑,๓๐๐,๐๐๐ บาท	(๓) แผนงานศาสนา ศิลปะ และ วัฒนธรรม		๒,๐๐๐,๐๐๐ บาท
๔. แผนงานวิจัย		๕,๐๓๘,๔๐๐ บาท	(๔) แผนงานวิจัย		๑๓,๓๑๒,๗๐๐ บาท
น. สถาบันเทคโนโลยีพระจอมเกล้า เจ้าคุณทหารลาดกระบัง	รวม	๖๗๑,๑๔๒,๖๐๐ บาท คือ	๒๒. สถาบัน เทคโนโลยี พระจอมเกล้า เจ้าคุณทหาร ลาดกระบัง	รวม	๗๕๖,๕๕๑,๒๐๐ บาท คือ
๑. แผนงานจัดการศึกษา อุดมศึกษา		๖๕๔,๐๖๘,๔๐๐ บาท	(๑) แผนงานจัดการศึกษาอุดมศึกษา		๗๓๓,๓๐๘,๑๐๐ บาท
๒. แผนงานบริการวิชาการแก่สังคม		๑,๑๑๔,๕๐๐ บาท	(๒) แผนงานบริการวิชาการแก่สังคม		๒,๘๕๓,๐๐๐ บาท
๓. แผนงานศาสนา ศิลปะ และวัฒนธรรม		๖๕๐,๘๐๐ บาท	(๓) แผนงานศาสนา ศิลปะ และ วัฒนธรรม		๑,๐๑๓,๐๐๐ บาท
๔. แผนงานวิจัย		๑๕,๒๖๘,๕๐๐ บาท	(๔) แผนงานวิจัย		๑๘,๓๗๗,๑๐๐ บาท

พระราชบัญญัติงบประมาณรายจ่ายประจำปีงบประมาณ พ.ศ. ๒๕๔๗				ร่างพระราชบัญญัติงบประมาณรายจ่ายประจำปีงบประมาณ พ.ศ. ๒๕๔๘ (ที่สภาผู้แทนราษฎรลงมติเห็นชอบแล้ว)			
บ. สถาบันเทคโนโลยีพระจอมเกล้า				๒๓. สถาบันเทคโนโลยี			
พระนครเหนือ	รวม	๖๐๕,๕๕๒,๕๐๐ บาท	คือ	พระจอมเกล้าพระนครเหนือ	รวม	<u>๖๔๘,๔๖๒,๔๐๐</u> บาท	คือ
๑. แผนงานจัดการศึกษา				(๑) แผนงานจัดการศึกษาอุดมศึกษา			
อุดมศึกษา		๕๘๕,๑๕๕,๑๐๐ บาท				๖๓๐,๔๓๒,๗๐๐ บาท	
๒. แผนงานบริการวิชาการ				(๒) แผนงานบริการวิชาการแก่สังคม			
แก่สังคม		๑๒,๘๕๗,๔๐๐ บาท				๘,๗๙๐,๐๐๐ บาท	
๓. แผนงานวิจัย				(๓) แผนงานวิจัย			
		๗,๕๐๐,๔๐๐ บาท				๙,๒๔๔,๗๐๐ บาท	
ป. สถาบันบัณฑิตพัฒนบริหารศาสตร์				๒๔. สถาบันบัณฑิต			
	รวม	๒๕๖,๒๓๒,๘๐๐ บาท	คือ	พัฒนบริหารศาสตร์	รวม	<u>๒๕๖,๘๕๘,๒๐๐</u> บาท	คือ
๑. แผนงานจัดการศึกษา				(๑) แผนงานจัดการศึกษาอุดมศึกษา			
อุดมศึกษา		๒๓๐,๗๔๘,๖๐๐ บาท				๒๓๗,๙๒๖,๐๐๐ บาท	
๒. แผนงานบริการวิชาการ				(๒) แผนงานบริการวิชาการแก่สังคม			
แก่สังคม		๕,๕๒๕,๗๐๐ บาท				๕,๓๓๒,๕๐๐ บาท	
๓. แผนงานวิจัย				(๓) แผนงานวิจัย			
		๕,๕๕๘,๕๐๐ บาท				๑๓,๕๙๙,๗๐๐ บาท	
ผ. สถาบันเทคโนโลยีราชมงคล				๒๕. สถาบันเทคโนโลยี			
	รวม	๓,๐๕๒,๘๒๘,๒๐๐ บาท	คือ	ราชมงคล	รวม	<u>๓,๕๕๘,๓๑๒,๙๐๐</u> บาท	คือ
๑. แผนงานจัดการศึกษา				(๑) แผนงานจัดการศึกษาอุดมศึกษา			
อุดมศึกษา		๒,๘๖๓,๖๕๓,๕๐๐ บาท				๓,๓๑๕,๖๓๐,๒๐๐ บาท	



พระราชบัญญัติงบประมาณรายจ่ายประจำปีงบประมาณ พ.ศ. ๒๕๔๗			ร่างพระราชบัญญัติงบประมาณรายจ่ายประจำปีงบประมาณ พ.ศ. ๒๕๔๘ (ที่สภาผู้แทนราษฎรลงมติเห็นชอบแล้ว)		
๒. แผนงานบริการวิชาการ แก้สังคม		๓๑,๕๗๓,๘๐๐ บาท			(๒) แผนงานบริการวิชาการแก้สังคม ๕๑,๗๒๐,๘๐๐ บาท
๓. แผนงานศาสนา ศิลปะ และวัฒนธรรม		๑,๐๖๐,๘๐๐ บาท			(๓) แผนงานศาสนา ศิลปะ และ วัฒนธรรม ๒,๕๕๖,๘๐๐ บาท
๔. แผนงานวิจัย		๑๕๖,๕๐๐,๑๐๐ บาท			(๔) แผนงานวิจัย ๑๘๘,๐๐๕,๐๐๐ บาท
ฝ. มหาวิทยาลัยเทคโนโลยีสุรนารี	รวม	๖๐๐,๔๓๓,๗๐๐ บาท คือ			๒๖. มหาวิทยาลัย เทคโนโลยีสุรนารี รวม ๖๓๒,๘๓๔,๕๐๐ บาท คือ
๑. แผนงานจัดการศึกษา อุดมศึกษา		๕๖๔,๓๒๕,๗๐๐ บาท			(๑) แผนงานจัดการศึกษาอุดมศึกษา ๕๙๒,๗๕๘,๒๐๐ บาท
๒. แผนงานบริการวิชาการ แก้สังคม		๒,๕๖๕,๗๐๐ บาท			(๒) แผนงานบริการวิชาการแก้สังคม ๒,๘๖๕,๗๐๐ บาท
๓. แผนงานศาสนา ศิลปะ และวัฒนธรรม		๑,๐๕๔,๗๐๐ บาท			(๓) แผนงานศาสนา ศิลปะ และ วัฒนธรรม ๑,๐๙๔,๗๐๐ บาท
๔. แผนงานวิจัย		๓๒,๐๔๓,๖๐๐ บาท			(๔) แผนงานวิจัย ๓๖,๐๑๕,๘๐๐ บาท
พ. มหาวิทยาลัยวลัยลักษณ์	รวม	๓๕๑,๒๓๓,๘๐๐ บาท คือ			๒๗. มหาวิทยาลัยวลัยลักษณ์ รวม ๔๑๔,๗๕๖,๑๐๐ บาท คือ
๑. แผนงานจัดการศึกษา อุดมศึกษา		๓๘๕,๖๐๖,๑๐๐ บาท			(๑) แผนงานจัดการศึกษาอุดมศึกษา ๔๐๘,๘๗๘,๒๐๐ บาท

พระราชบัญญัติงบประมาณรายจ่ายประจำปีงบประมาณ พ.ศ. ๒๕๔๗	ร่างพระราชบัญญัติงบประมาณรายจ่ายประจำปีงบประมาณ พ.ศ. ๒๕๔๘ (ที่สภาผู้แทนราษฎรลงมติเห็นชอบแล้ว)
๒. แผนงานบริการวิชาการ แก่สังคม	(๒) แผนงานบริการวิชาการแก่สังคม
๓. แผนงานศาสนา ศิลปะ และวัฒนธรรม	(๓) แผนงานศาสนา ศิลปะ และ วัฒนธรรม
๔. แผนงานวิจัย	(๔) แผนงานวิจัย
ฟ. มหาวิทยาลัยเทคโนโลยี พระจอมเกล้าธนบุรี	๒๔. มหาวิทยาลัย เทคโนโลยี พระจอมเกล้าธนบุรี
รวม	รวม
๑. แผนงานจัดการศึกษา อุดมศึกษา	(๑) แผนงานจัดการศึกษาอุดมศึกษา
๒. แผนงานบริการวิชาการ แก่สังคม	(๒) แผนงานบริการวิชาการแก่สังคม
๓. แผนงานศาสนา ศิลปะ และวัฒนธรรม	(๓) แผนงานศาสนา ศิลปะ และ วัฒนธรรม
๔. แผนงานวิจัย	(๔) แผนงานวิจัย
๕๔๔,๔๘๘,๕๐๐ บาท คือ	๖๒๕,๒๒๑,๓๐๐ บาท คือ
๗๓๖,๒๐๐ บาท	๗๓๖,๒๐๐ บาท
๓๕๕,๔๐๐ บาท	๓๕๕,๔๐๐ บาท
๕๓๒,๑๐๐ บาท	๕๓๒,๑๐๐ บาท
๕๔๔,๔๘๘,๕๐๐ บาท	๖๒๕,๒๒๑,๓๐๐ บาท
๔๒๒,๒๗๑,๖๐๐ บาท	๕๐๗,๖๔๐,๓๐๐ บาท
๓๖,๖๒๓,๘๐๐ บาท	๖๕,๓๘๕,๒๐๐ บาท
๑,๐๐๐,๐๐๐ บาท	๑,๐๐๐,๐๐๐ บาท
๘๔,๕๕๓,๑๐๐ บาท	๕๑,๑๘๕,๘๐๐ บาท

พระราชบัญญัติงบประมาณรายจ่ายประจำปีงบประมาณ พ.ศ. ๒๕๔๗				ร่างพระราชบัญญัติงบประมาณรายจ่ายประจำปีงบประมาณ พ.ศ. ๒๕๔๘ (ที่สภาผู้แทนราษฎรลงมติเห็นชอบแล้ว)			
ภ. มหาวิทยาลัยแม่ฟ้าหลวง	รวม	๒๗๗,๔๘๖,๕๐๐ บาท	คือ	๒๙. มหาวิทยาลัยแม่ฟ้าหลวง	รวม	๓๒๘,๔๗๖,๐๐๐ บาท	คือ
๑. แผนงานจัดการศึกษา อุดมศึกษา		๒๗๖,๑๐๔,๐๐๐ บาท		(๑) แผนงานจัดการศึกษาอุดมศึกษา		๓๒๖,๓๐๐,๕๐๐ บาท	
๒. แผนงานบริการวิชาการ แก่สังคม		๗๕๕,๕๐๐ บาท		(๒) แผนงานบริการวิชาการแก่สังคม		๗๕๕,๕๐๐ บาท	
๓. แผนงานศาสนา ศิลปะ และวัฒนธรรม		๑๖๐,๔๐๐ บาท		(๓) แผนงานศาสนา ศิลปะ และ วัฒนธรรม		๑๖๐,๔๐๐ บาท	
๔. แผนงานวิจัย		๔๖๗,๐๐๐ บาท		(๔) แผนงานวิจัย		๑,๒๕๙,๒๐๐ บาท	
ม. มหาวิทยาลัยมหาจุฬาลงกรณ ราชวิทยาลัย	รวม	๓๐๘,๒๐๗,๐๐๐ บาท	คือ	๓๐. มหาวิทยาลัยมหาจุฬาลงกรณ ราชวิทยาลัย	รวม	๔๙๐,๗๗๒,๑๐๐ บาท	คือ
๑. แผนงานจัดการศึกษา อุดมศึกษา		๒๗๓,๖๖๒,๑๐๐ บาท		(๑) แผนงานจัดการศึกษาอุดมศึกษา		๔๔๓,๑๗๐,๓๐๐ บาท	
๒. แผนงานบริการวิชาการ แก่สังคม		๑๒,๗๑๒,๓๐๐ บาท		(๒) แผนงานบริการวิชาการแก่สังคม		๑๔,๕๑๐,๐๐๐ บาท	
๓. แผนงานศาสนา ศิลปะ และวัฒนธรรม		๑๒,๕๓๐,๕๐๐ บาท		(๓) แผนงานศาสนา ศิลปะ และ วัฒนธรรม		๑๙,๑๙๓,๕๐๐ บาท	
๔. แผนงานวิจัย		๕,๓๐๑,๗๐๐ บาท		(๔) แผนงานวิจัย		๑๓,๘๙๘,๓๐๐ บาท	

พระราชบัญญัติงบประมาณรายจ่ายประจำปีงบประมาณ พ.ศ. ๒๕๔๗				ร่างพระราชบัญญัติงบประมาณรายจ่ายประจำปีงบประมาณ พ.ศ. ๒๕๔๘ (ที่สภาผู้แทนราษฎรลงมติเห็นชอบแล้ว)			
ย. มหาวิทยาลัยมหามกุฏ ราชวิทยาลัย	รวม	๑๔๑,๗๕๕,๖๐๐ บาท	คือ	๓๑. มหาวิทยาลัยมหามกุฏ ราชวิทยาลัย	รวม	<u>๑๕๘,๔๗๖,๐๐๐</u> บาท	คือ
๑. แผนงานจัดการศึกษา อุดมศึกษา		๑๒๕,๖๗๓,๓๐๐ บาท		(๑) แผนงานจัดการศึกษาอุดมศึกษา		๑๘๑,๒๕๒,๕๐๐ บาท	
๒. แผนงานบริการวิชาการ แก่สังคม		๑๐,๔๓๓,๔๐๐ บาท		(๒) แผนงานบริการวิชาการแก่สังคม		๑๑,๕๕๓,๕๐๐ บาท	
๓. แผนงานศาสนา ศิลปะ และวัฒนธรรม		๑,๒๗๔,๐๐๐ บาท		(๓) แผนงานศาสนา ศิลปะ และ วัฒนธรรม		๑,๒๗๔,๐๐๐ บาท	
๔. แผนงานวิจัย		๔,๓๗๘,๕๐๐ บาท		(๔) แผนงานวิจัย		๓,๕๕๖,๐๐๐ บาท	
				๓๒. มหาวิทยาลัย ราชภัฏกาญจนบุรี	รวม	<u>๔๒,๑๙๒,๐๐๐</u> บาท	คือ
				(๑) แผนงานนโยบายและแผน		๒๕,๘๑๕,๔๐๐ บาท	
				(๒) แผนงานจัดการศึกษาอุดมศึกษา		๕๒,๑๐๑,๐๐๐ บาท	
				(๓) แผนงานบริการวิชาการแก่สังคม		๑๗๑,๖๐๐ บาท	
				(๔) แผนงานศาสนา ศิลปะ และ วัฒนธรรม		๑๐๐,๐๐๐ บาท	



พระราชบัญญัติงบประมาณรายจ่ายประจำปีงบประมาณ พ.ศ. ๒๕๔๗	ร่างพระราชบัญญัติงบประมาณรายจ่ายประจำปีงบประมาณ พ.ศ. ๒๕๔๘ (ที่สภาผู้แทนราษฎรลงมติเห็นชอบแล้ว)																																								
	<p data-bbox="1265 371 1473 400">๓๕. มหาวิทยาลัย</p> <table data-bbox="1323 422 2119 802"> <tr> <td data-bbox="1323 422 1601 451">ราชภัฏจันทรเกษม</td> <td data-bbox="1637 422 1688 451">รวม</td> <td data-bbox="1816 422 1980 451"><u>๑๓๖,๗๑๔,๕๐๐</u></td> <td data-bbox="2011 422 2063 451">บาท</td> <td data-bbox="2085 422 2119 451">คือ</td> </tr> <tr> <td colspan="2" data-bbox="1323 518 1675 547">(๑) แผนงานนโยบายและแผน</td> <td data-bbox="1816 518 1980 547">๔๑,๒๗๓,๖๐๐</td> <td data-bbox="2011 518 2063 547">บาท</td> <td></td> </tr> <tr> <td colspan="2" data-bbox="1323 614 1736 643">(๒) แผนงานจัดการศึกษาอุดมศึกษา</td> <td data-bbox="1816 614 1980 643">๙๕,๓๔๐,๙๐๐</td> <td data-bbox="2011 614 2063 643">บาท</td> <td></td> </tr> <tr> <td colspan="2" data-bbox="1323 710 1637 793">(๓) แผนงานศาสนา ศิลปะ และ วัฒนธรรม</td> <td data-bbox="1868 767 2007 796">๑๐๐,๐๐๐</td> <td data-bbox="2011 767 2063 796">บาท</td> <td></td> </tr> </table> <p data-bbox="1265 869 1473 898">๓๖. มหาวิทยาลัย</p> <table data-bbox="1323 920 2119 1300"> <tr> <td data-bbox="1323 920 1601 949">ราชภัฏชัยภูมิ</td> <td data-bbox="1637 920 1688 949">รวม</td> <td data-bbox="1816 920 1980 949"><u>๗๓,๖๓๖,๗๐๐</u></td> <td data-bbox="2011 920 2063 949">บาท</td> <td data-bbox="2085 920 2119 949">คือ</td> </tr> <tr> <td colspan="2" data-bbox="1323 1016 1675 1045">(๑) แผนงานนโยบายและแผน</td> <td data-bbox="1816 1016 1980 1045">๒๙,๐๓๙,๓๐๐</td> <td data-bbox="2011 1016 2063 1045">บาท</td> <td></td> </tr> <tr> <td colspan="2" data-bbox="1323 1112 1736 1141">(๒) แผนงานจัดการศึกษาอุดมศึกษา</td> <td data-bbox="1816 1112 1980 1141">๔๔,๕๑๗,๔๐๐</td> <td data-bbox="2011 1112 2063 1141">บาท</td> <td></td> </tr> <tr> <td colspan="2" data-bbox="1323 1208 1637 1291">(๓) แผนงานศาสนา ศิลปะ และ วัฒนธรรม</td> <td data-bbox="1883 1265 2007 1294">๐,๐๐๐</td> <td data-bbox="2011 1265 2063 1294">บาท</td> <td></td> </tr> </table>	ราชภัฏจันทรเกษม	รวม	<u>๑๓๖,๗๑๔,๕๐๐</u>	บาท	คือ	(๑) แผนงานนโยบายและแผน		๔๑,๒๗๓,๖๐๐	บาท		(๒) แผนงานจัดการศึกษาอุดมศึกษา		๙๕,๓๔๐,๙๐๐	บาท		(๓) แผนงานศาสนา ศิลปะ และ วัฒนธรรม		๑๐๐,๐๐๐	บาท		ราชภัฏชัยภูมิ	รวม	<u>๗๓,๖๓๖,๗๐๐</u>	บาท	คือ	(๑) แผนงานนโยบายและแผน		๒๙,๐๓๙,๓๐๐	บาท		(๒) แผนงานจัดการศึกษาอุดมศึกษา		๔๔,๕๑๗,๔๐๐	บาท		(๓) แผนงานศาสนา ศิลปะ และ วัฒนธรรม		๐,๐๐๐	บาท	
ราชภัฏจันทรเกษม	รวม	<u>๑๓๖,๗๑๔,๕๐๐</u>	บาท	คือ																																					
(๑) แผนงานนโยบายและแผน		๔๑,๒๗๓,๖๐๐	บาท																																						
(๒) แผนงานจัดการศึกษาอุดมศึกษา		๙๕,๓๔๐,๙๐๐	บาท																																						
(๓) แผนงานศาสนา ศิลปะ และ วัฒนธรรม		๑๐๐,๐๐๐	บาท																																						
ราชภัฏชัยภูมิ	รวม	<u>๗๓,๖๓๖,๗๐๐</u>	บาท	คือ																																					
(๑) แผนงานนโยบายและแผน		๒๙,๐๓๙,๓๐๐	บาท																																						
(๒) แผนงานจัดการศึกษาอุดมศึกษา		๔๔,๕๑๗,๔๐๐	บาท																																						
(๓) แผนงานศาสนา ศิลปะ และ วัฒนธรรม		๐,๐๐๐	บาท																																						

พระราชบัญญัติงบประมาณรายจ่ายประจำปีงบประมาณ พ.ศ. ๒๕๔๗	ร่างพระราชบัญญัติงบประมาณรายจ่ายประจำปีงบประมาณ พ.ศ. ๒๕๔๘ (ที่สภาผู้แทนราษฎรลงมติเห็นชอบแล้ว)																																																																						
	<p>๓๗. มหาวิทยาลัย</p> <table border="0"> <tr> <td>ราชภัฏ เชียงราย</td> <td>รวม</td> <td>๑๑๕,๒๐๕,๕๐๐</td> <td>บาท</td> <td>คือ</td> </tr> <tr> <td colspan="5"> </td> </tr> <tr> <td>(๑) แผนงานนโยบายและแผน</td> <td></td> <td>๓๓,๗๒๕,๓๐๐</td> <td>บาท</td> <td></td> </tr> <tr> <td>(๒) แผนงานจัดการศึกษาอุดมศึกษา</td> <td></td> <td>๘๓,๕๘๔,๐๐๐</td> <td>บาท</td> <td></td> </tr> <tr> <td>(๓) แผนงานบริการวิชาการแก่สังคม</td> <td></td> <td>๑,๘๙๖,๒๐๐</td> <td>บาท</td> <td></td> </tr> <tr> <td>(๔) แผนงานศาสนา ศิลปะ และวัฒนธรรม</td> <td></td> <td>๑๐๐,๐๐๐</td> <td>บาท</td> <td></td> </tr> <tr> <td colspan="5"> </td> </tr> <tr> <td>๓๘. มหาวิทยาลัย</td> <td></td> <td></td> <td></td> <td></td> </tr> <tr> <td>ราชภัฏ เชียงใหม่</td> <td>รวม</td> <td>๑๕๘,๕๖๒,๒๐๐</td> <td>บาท</td> <td>คือ</td> </tr> <tr> <td colspan="5"> </td> </tr> <tr> <td>(๑) แผนงานนโยบายและแผน</td> <td></td> <td>๕๘,๖๐๒,๘๐๐</td> <td>บาท</td> <td></td> </tr> <tr> <td>(๒) แผนงานจัดการศึกษาอุดมศึกษา</td> <td></td> <td>๘๘,๑๔๐,๒๐๐</td> <td>บาท</td> <td></td> </tr> <tr> <td>(๓) แผนงานบริการวิชาการแก่สังคม</td> <td></td> <td>๑๑,๗๑๙,๒๐๐</td> <td>บาท</td> <td></td> </tr> <tr> <td>(๔) แผนงานศาสนา ศิลปะ และวัฒนธรรม</td> <td></td> <td>๑๐๐,๐๐๐</td> <td>บาท</td> <td></td> </tr> </table>	ราชภัฏ เชียงราย	รวม	๑๑๕,๒๐๕,๕๐๐	บาท	คือ						(๑) แผนงานนโยบายและแผน		๓๓,๗๒๕,๓๐๐	บาท		(๒) แผนงานจัดการศึกษาอุดมศึกษา		๘๓,๕๘๔,๐๐๐	บาท		(๓) แผนงานบริการวิชาการแก่สังคม		๑,๘๙๖,๒๐๐	บาท		(๔) แผนงานศาสนา ศิลปะ และวัฒนธรรม		๑๐๐,๐๐๐	บาท							๓๘. มหาวิทยาลัย					ราชภัฏ เชียงใหม่	รวม	๑๕๘,๕๖๒,๒๐๐	บาท	คือ						(๑) แผนงานนโยบายและแผน		๕๘,๖๐๒,๘๐๐	บาท		(๒) แผนงานจัดการศึกษาอุดมศึกษา		๘๘,๑๔๐,๒๐๐	บาท		(๓) แผนงานบริการวิชาการแก่สังคม		๑๑,๗๑๙,๒๐๐	บาท		(๔) แผนงานศาสนา ศิลปะ และวัฒนธรรม		๑๐๐,๐๐๐	บาท	
ราชภัฏ เชียงราย	รวม	๑๑๕,๒๐๕,๕๐๐	บาท	คือ																																																																			
(๑) แผนงานนโยบายและแผน		๓๓,๗๒๕,๓๐๐	บาท																																																																				
(๒) แผนงานจัดการศึกษาอุดมศึกษา		๘๓,๕๘๔,๐๐๐	บาท																																																																				
(๓) แผนงานบริการวิชาการแก่สังคม		๑,๘๙๖,๒๐๐	บาท																																																																				
(๔) แผนงานศาสนา ศิลปะ และวัฒนธรรม		๑๐๐,๐๐๐	บาท																																																																				
๓๘. มหาวิทยาลัย																																																																							
ราชภัฏ เชียงใหม่	รวม	๑๕๘,๕๖๒,๒๐๐	บาท	คือ																																																																			
(๑) แผนงานนโยบายและแผน		๕๘,๖๐๒,๘๐๐	บาท																																																																				
(๒) แผนงานจัดการศึกษาอุดมศึกษา		๘๘,๑๔๐,๒๐๐	บาท																																																																				
(๓) แผนงานบริการวิชาการแก่สังคม		๑๑,๗๑๙,๒๐๐	บาท																																																																				
(๔) แผนงานศาสนา ศิลปะ และวัฒนธรรม		๑๐๐,๐๐๐	บาท																																																																				

พระราชบัญญัติงบประมาณรายจ่ายประจำปีงบประมาณ พ.ศ. ๒๕๔๗	ร่างพระราชบัญญัติงบประมาณรายจ่ายประจำปีงบประมาณ พ.ศ. ๒๕๔๘ (ที่สภาผู้แทนราษฎรลงมติเห็นชอบแล้ว)																																																																		
	<table border="0"> <tr> <td colspan="2" data-bbox="1294 341 1496 368">๓๙. มหาวิทยาลัย</td> <td></td> <td></td> <td></td> <td></td> </tr> <tr> <td data-bbox="1352 389 1525 416">ราชภัฏ เทพสตรี</td> <td data-bbox="1666 389 1715 416">รวม</td> <td data-bbox="1839 389 2011 416"><u>๑๐๕,๙๓๖,๒๐๐</u></td> <td data-bbox="2033 389 2085 416">บาท</td> <td data-bbox="2107 389 2145 416">คือ</td> <td></td> </tr> <tr> <td colspan="2" data-bbox="1352 485 1697 512">(๑) แผนงานนโยบายและแผน</td> <td data-bbox="1854 485 2011 512">๒๐,๑๐๙,๖๐๐</td> <td data-bbox="2033 485 2085 512">บาท</td> <td></td> <td></td> </tr> <tr> <td colspan="2" data-bbox="1352 580 1760 608">(๒) แผนงานจัดการศึกษาอุดมศึกษา</td> <td data-bbox="1854 580 2011 608">๘๕,๖๒๕,๕๐๐</td> <td data-bbox="2033 580 2085 608">บาท</td> <td></td> <td></td> </tr> <tr> <td colspan="2" data-bbox="1352 676 1778 703">(๓) แผนงานบริการวิชาการแก่สังคม</td> <td data-bbox="1899 676 2011 703">๑๐๑,๑๐๐</td> <td data-bbox="2033 676 2085 703">บาท</td> <td></td> <td></td> </tr> <tr> <td colspan="2" data-bbox="1352 772 1666 847">(๔) แผนงานศาสนา ศิลปะ และ วัฒนธรรม</td> <td data-bbox="1899 836 2011 863">๑๐๐,๐๐๐</td> <td data-bbox="2033 836 2085 863">บาท</td> <td></td> <td></td> </tr> <tr> <td colspan="2" data-bbox="1294 916 1496 943">๔๐. มหาวิทยาลัย</td> <td></td> <td></td> <td></td> <td></td> </tr> <tr> <td colspan="2" data-bbox="1352 963 1496 991">ราชภัฏธนบุรี</td> <td data-bbox="1666 963 1715 991">รวม</td> <td data-bbox="1839 963 2011 991"><u>๙๒,๗๗๗,๐๐๐</u></td> <td data-bbox="2033 963 2085 991">บาท</td> <td data-bbox="2107 963 2145 991">คือ</td> </tr> <tr> <td colspan="2" data-bbox="1352 1059 1697 1086">(๑) แผนงานนโยบายและแผน</td> <td data-bbox="1854 1059 2011 1086">๓๔,๓๓๙,๓๐๐</td> <td data-bbox="2033 1059 2085 1086">บาท</td> <td></td> <td></td> </tr> <tr> <td colspan="2" data-bbox="1352 1155 1760 1182">(๒) แผนงานจัดการศึกษาอุดมศึกษา</td> <td data-bbox="1854 1155 2011 1182">๕๘,๓๓๗,๗๐๐</td> <td data-bbox="2033 1155 2085 1182">บาท</td> <td></td> <td></td> </tr> <tr> <td colspan="2" data-bbox="1352 1251 1666 1326">(๓) แผนงานศาสนา ศิลปะ และ วัฒนธรรม</td> <td data-bbox="1899 1315 2011 1342">๑๐๐,๐๐๐</td> <td data-bbox="2033 1315 2085 1342">บาท</td> <td></td> <td></td> </tr> </table>	๓๙. มหาวิทยาลัย						ราชภัฏ เทพสตรี	รวม	<u>๑๐๕,๙๓๖,๒๐๐</u>	บาท	คือ		(๑) แผนงานนโยบายและแผน		๒๐,๑๐๙,๖๐๐	บาท			(๒) แผนงานจัดการศึกษาอุดมศึกษา		๘๕,๖๒๕,๕๐๐	บาท			(๓) แผนงานบริการวิชาการแก่สังคม		๑๐๑,๑๐๐	บาท			(๔) แผนงานศาสนา ศิลปะ และ วัฒนธรรม		๑๐๐,๐๐๐	บาท			๔๐. มหาวิทยาลัย						ราชภัฏธนบุรี		รวม	<u>๙๒,๗๗๗,๐๐๐</u>	บาท	คือ	(๑) แผนงานนโยบายและแผน		๓๔,๓๓๙,๓๐๐	บาท			(๒) แผนงานจัดการศึกษาอุดมศึกษา		๕๘,๓๓๗,๗๐๐	บาท			(๓) แผนงานศาสนา ศิลปะ และ วัฒนธรรม		๑๐๐,๐๐๐	บาท		
๓๙. มหาวิทยาลัย																																																																			
ราชภัฏ เทพสตรี	รวม	<u>๑๐๕,๙๓๖,๒๐๐</u>	บาท	คือ																																																															
(๑) แผนงานนโยบายและแผน		๒๐,๑๐๙,๖๐๐	บาท																																																																
(๒) แผนงานจัดการศึกษาอุดมศึกษา		๘๕,๖๒๕,๕๐๐	บาท																																																																
(๓) แผนงานบริการวิชาการแก่สังคม		๑๐๑,๑๐๐	บาท																																																																
(๔) แผนงานศาสนา ศิลปะ และ วัฒนธรรม		๑๐๐,๐๐๐	บาท																																																																
๔๐. มหาวิทยาลัย																																																																			
ราชภัฏธนบุรี		รวม	<u>๙๒,๗๗๗,๐๐๐</u>	บาท	คือ																																																														
(๑) แผนงานนโยบายและแผน		๓๔,๓๓๙,๓๐๐	บาท																																																																
(๒) แผนงานจัดการศึกษาอุดมศึกษา		๕๘,๓๓๗,๗๐๐	บาท																																																																
(๓) แผนงานศาสนา ศิลปะ และ วัฒนธรรม		๑๐๐,๐๐๐	บาท																																																																



พระราชบัญญัติงบประมาณรายจ่ายประจำปีงบประมาณ พ.ศ. ๒๕๔๗	ร่างพระราชบัญญัติงบประมาณรายจ่ายประจำปีงบประมาณ พ.ศ. ๒๕๔๘ (ที่สภาผู้แทนราษฎรลงมติเห็นชอบแล้ว)																																													
	<p>๔๑. มหาวิทยาลัย</p> <table border="0"> <tr> <td>ราชภัฏนครปฐม</td> <td>รวม</td> <td><u>๑๓๓,๘๔๖,๐๐๐</u></td> <td>บาท</td> <td>คือ</td> </tr> <tr> <td>(๑) แผนงานนโยบายและแผน</td> <td></td> <td>๓๑,๕๔๖,๘๐๐</td> <td>บาท</td> <td></td> </tr> <tr> <td>(๒) แผนงานจัดการศึกษาอุดมศึกษา</td> <td></td> <td>๑๐๒,๑๑๔,๕๐๐</td> <td>บาท</td> <td></td> </tr> <tr> <td>(๓) แผนงานบริการวิชาการแก่สังคม</td> <td></td> <td>๘๔,๗๐๐</td> <td>บาท</td> <td></td> </tr> <tr> <td>(๔) แผนงานศาสนา ศิลปะ และ วัฒนธรรม</td> <td></td> <td>๑๐๐,๐๐๐</td> <td>บาท</td> <td></td> </tr> </table> <p>๔๒. มหาวิทยาลัย</p> <table border="0"> <tr> <td>ราชภัฏนครพนม</td> <td>รวม</td> <td><u>๗๑,๐๔๔,๐๐๐</u></td> <td>บาท</td> <td>คือ</td> </tr> <tr> <td>(๑) แผนงานนโยบายและแผน</td> <td></td> <td>๒๑,๗๒๗,๕๐๐</td> <td>บาท</td> <td></td> </tr> <tr> <td>(๒) แผนงานจัดการศึกษาอุดมศึกษา</td> <td></td> <td>๔๘,๒๓๖,๕๐๐</td> <td>บาท</td> <td></td> </tr> <tr> <td>(๓) แผนงานศาสนา ศิลปะ และ วัฒนธรรม</td> <td></td> <td>๘๐,๐๐๐</td> <td>บาท</td> <td></td> </tr> </table>	ราชภัฏนครปฐม	รวม	<u>๑๓๓,๘๔๖,๐๐๐</u>	บาท	คือ	(๑) แผนงานนโยบายและแผน		๓๑,๕๔๖,๘๐๐	บาท		(๒) แผนงานจัดการศึกษาอุดมศึกษา		๑๐๒,๑๑๔,๕๐๐	บาท		(๓) แผนงานบริการวิชาการแก่สังคม		๘๔,๗๐๐	บาท		(๔) แผนงานศาสนา ศิลปะ และ วัฒนธรรม		๑๐๐,๐๐๐	บาท		ราชภัฏนครพนม	รวม	<u>๗๑,๐๔๔,๐๐๐</u>	บาท	คือ	(๑) แผนงานนโยบายและแผน		๒๑,๗๒๗,๕๐๐	บาท		(๒) แผนงานจัดการศึกษาอุดมศึกษา		๔๘,๒๓๖,๕๐๐	บาท		(๓) แผนงานศาสนา ศิลปะ และ วัฒนธรรม		๘๐,๐๐๐	บาท	
ราชภัฏนครปฐม	รวม	<u>๑๓๓,๘๔๖,๐๐๐</u>	บาท	คือ																																										
(๑) แผนงานนโยบายและแผน		๓๑,๕๔๖,๘๐๐	บาท																																											
(๒) แผนงานจัดการศึกษาอุดมศึกษา		๑๐๒,๑๑๔,๕๐๐	บาท																																											
(๓) แผนงานบริการวิชาการแก่สังคม		๘๔,๗๐๐	บาท																																											
(๔) แผนงานศาสนา ศิลปะ และ วัฒนธรรม		๑๐๐,๐๐๐	บาท																																											
ราชภัฏนครพนม	รวม	<u>๗๑,๐๔๔,๐๐๐</u>	บาท	คือ																																										
(๑) แผนงานนโยบายและแผน		๒๑,๗๒๗,๕๐๐	บาท																																											
(๒) แผนงานจัดการศึกษาอุดมศึกษา		๔๘,๒๓๖,๕๐๐	บาท																																											
(๓) แผนงานศาสนา ศิลปะ และ วัฒนธรรม		๘๐,๐๐๐	บาท																																											

พระราชบัญญัติงบประมาณรายจ่ายประจำปีงบประมาณ พ.ศ. ๒๕๔๗	ร่างพระราชบัญญัติงบประมาณรายจ่ายประจำปีงบประมาณ พ.ศ. ๒๕๔๘ (ที่สภาผู้แทนราษฎรลงมติเห็นชอบแล้ว)
	<p>๔๓. มหาวิทยาลัย            ราชภัฏนครราชสีมา      รวม      <u>๑๔๓,๕๐๔,๘๐๐</u> บาท      คือ</p> <p>(๑) แผนงานนโยบายและแผน      ๓๓,๕๘๕,๘๐๐ บาท</p> <p>(๒) แผนงานจัดการศึกษาอุดมศึกษา      ๑๐๔,๘๑๙,๘๐๐ บาท</p> <p>(๓) แผนงานบริการวิชาการแก่สังคม      ๕,๐๐๐,๐๐๐ บาท</p> <p>(๔) แผนงานศาสนา ศิลปะ            และวัฒนธรรม      ๑๐๐,๐๐๐ บาท</p> <p>๔๔. มหาวิทยาลัย            ราชภัฏนครศรีธรรมราช      รวม      <u>๑๐๗,๘๒๖,๕๐๐</u> บาท      คือ</p> <p>(๑) แผนงานนโยบายและแผน      ๓๔,๘๙๐,๗๐๐ บาท</p> <p>(๒) แผนงานจัดการศึกษาอุดมศึกษา      ๗๒,๖๘๔,๑๐๐ บาท</p> <p>(๓) แผนงานบริการวิชาการแก่สังคม      ๑๕๒,๑๐๐ บาท</p> <p>(๔) แผนงานศาสนา ศิลปะ            และวัฒนธรรม      ๑๐๐,๐๐๐ บาท</p>

พระราชบัญญัติงบประมาณรายจ่ายประจำปีงบประมาณ พ.ศ. ๒๕๔๗	ร่างพระราชบัญญัติงบประมาณรายจ่ายประจำปีงบประมาณ พ.ศ. ๒๕๔๘ (ที่สภาผู้แทนราษฎรลงมติเห็นชอบแล้ว)																																																		
	<table> <tr> <td data-bbox="1272 389 1473 416">๔๕. มหาวิทยาลัย</td> <td></td> <td></td> <td></td> <td></td> </tr> <tr> <td data-bbox="1330 437 1532 464">ราชภัฏนครสวรรค์</td> <td data-bbox="1644 437 1688 464">รวม</td> <td data-bbox="1816 437 1980 464"><u>๑๑๑,๕๕๑,๕๐๐</u></td> <td data-bbox="2018 437 2063 464">บาท</td> <td data-bbox="2092 437 2136 464">คือ</td> </tr> <tr> <td data-bbox="1330 533 1666 560">(๑) แผนงานนโยบายและแผน</td> <td></td> <td data-bbox="1816 533 1980 560">๒๓,๕๒๕,๘๐๐</td> <td data-bbox="2018 533 2063 560">บาท</td> <td></td> </tr> <tr> <td data-bbox="1330 628 1733 655">(๒) แผนงานจัดการศึกษาอุดมศึกษา</td> <td></td> <td data-bbox="1816 628 1980 655">๘๗,๙๒๖,๑๐๐</td> <td data-bbox="2018 628 2063 655">บาท</td> <td></td> </tr> <tr> <td data-bbox="1330 724 1644 799">(๓) แผนงานศาสนา ศิลปะ และวัฒนธรรม</td> <td></td> <td data-bbox="1868 783 1980 810">๑๐๐,๐๐๐</td> <td data-bbox="2018 783 2063 810">บาท</td> <td></td> </tr> <tr> <td data-bbox="1272 868 1554 895">๔๖. มหาวิทยาลัยราชภัฏ</td> <td></td> <td></td> <td></td> <td></td> </tr> <tr> <td data-bbox="1330 916 1576 943">บ้านสมเด็จเจ้าพระยา</td> <td data-bbox="1644 916 1688 943">รวม</td> <td data-bbox="1816 916 1980 943"><u>๑๒๔,๘๒๐,๔๐๐</u></td> <td data-bbox="2018 916 2063 943">บาท</td> <td data-bbox="2092 916 2136 943">คือ</td> </tr> <tr> <td data-bbox="1330 1011 1666 1038">(๑) แผนงานนโยบายและแผน</td> <td></td> <td data-bbox="1816 1011 1980 1038">๒๙,๓๗๔,๓๐๐</td> <td data-bbox="2018 1011 2063 1038">บาท</td> <td></td> </tr> <tr> <td data-bbox="1330 1107 1733 1134">(๒) แผนงานจัดการศึกษาอุดมศึกษา</td> <td></td> <td data-bbox="1816 1107 1980 1134">๙๕,๓๘๖,๑๐๐</td> <td data-bbox="2018 1107 2063 1134">บาท</td> <td></td> </tr> <tr> <td data-bbox="1330 1203 1644 1278">(๓) แผนงานศาสนา ศิลปะ และวัฒนธรรม</td> <td></td> <td data-bbox="1868 1262 1980 1289">๑๐๐,๐๐๐</td> <td data-bbox="2018 1262 2063 1289">บาท</td> <td></td> </tr> </table>	๔๕. มหาวิทยาลัย					ราชภัฏนครสวรรค์	รวม	<u>๑๑๑,๕๕๑,๕๐๐</u>	บาท	คือ	(๑) แผนงานนโยบายและแผน		๒๓,๕๒๕,๘๐๐	บาท		(๒) แผนงานจัดการศึกษาอุดมศึกษา		๘๗,๙๒๖,๑๐๐	บาท		(๓) แผนงานศาสนา ศิลปะ และวัฒนธรรม		๑๐๐,๐๐๐	บาท		๔๖. มหาวิทยาลัยราชภัฏ					บ้านสมเด็จเจ้าพระยา	รวม	<u>๑๒๔,๘๒๐,๔๐๐</u>	บาท	คือ	(๑) แผนงานนโยบายและแผน		๒๙,๓๗๔,๓๐๐	บาท		(๒) แผนงานจัดการศึกษาอุดมศึกษา		๙๕,๓๘๖,๑๐๐	บาท		(๓) แผนงานศาสนา ศิลปะ และวัฒนธรรม		๑๐๐,๐๐๐	บาท	
๔๕. มหาวิทยาลัย																																																			
ราชภัฏนครสวรรค์	รวม	<u>๑๑๑,๕๕๑,๕๐๐</u>	บาท	คือ																																															
(๑) แผนงานนโยบายและแผน		๒๓,๕๒๕,๘๐๐	บาท																																																
(๒) แผนงานจัดการศึกษาอุดมศึกษา		๘๗,๙๒๖,๑๐๐	บาท																																																
(๓) แผนงานศาสนา ศิลปะ และวัฒนธรรม		๑๐๐,๐๐๐	บาท																																																
๔๖. มหาวิทยาลัยราชภัฏ																																																			
บ้านสมเด็จเจ้าพระยา	รวม	<u>๑๒๔,๘๒๐,๔๐๐</u>	บาท	คือ																																															
(๑) แผนงานนโยบายและแผน		๒๙,๓๗๔,๓๐๐	บาท																																																
(๒) แผนงานจัดการศึกษาอุดมศึกษา		๙๕,๓๘๖,๑๐๐	บาท																																																
(๓) แผนงานศาสนา ศิลปะ และวัฒนธรรม		๑๐๐,๐๐๐	บาท																																																

พระราชบัญญัติงบประมาณรายจ่ายประจำปีงบประมาณ พ.ศ. ๒๕๔๗	ร่างพระราชบัญญัติงบประมาณรายจ่ายประจำปีงบประมาณ พ.ศ. ๒๕๔๘ (ที่สภาผู้แทนราษฎรลงมติเห็นชอบแล้ว)																																																																		
	<table> <tr> <td data-bbox="1285 341 1487 368">๔๗. มหาวิทยาลัย</td> <td></td> <td></td> <td></td> <td></td> <td></td> </tr> <tr> <td data-bbox="1346 387 1503 414">ราชภัฏบุรีรัมย์</td> <td data-bbox="1659 387 1704 414">รวม</td> <td data-bbox="1832 387 2002 414"><u>๑๐๑,๓๕๕,๗๐๐</u></td> <td data-bbox="2033 387 2085 414">บาท</td> <td data-bbox="2107 387 2141 414">คือ</td> <td></td> </tr> <tr> <td data-bbox="1346 485 1688 512">(๑) แผนงานนโยบายและแผน</td> <td></td> <td data-bbox="1850 485 2002 512">๑๕,๘๗๕,๗๐๐</td> <td data-bbox="2033 485 2085 512">บาท</td> <td></td> <td></td> </tr> <tr> <td data-bbox="1346 596 1756 624">(๒) แผนงานจัดการศึกษาอุดมศึกษา</td> <td></td> <td data-bbox="1850 596 2002 624">๘๑,๔๒๔,๐๐๐</td> <td data-bbox="2033 596 2085 624">บาท</td> <td></td> <td></td> </tr> <tr> <td data-bbox="1346 692 1659 767">(๓) แผนงานศาสนา ศิลปะ และวัฒนธรรม</td> <td></td> <td data-bbox="1895 751 2002 778">๑๐๐,๐๐๐</td> <td data-bbox="2033 751 2085 778">บาท</td> <td></td> <td></td> </tr> <tr> <td data-bbox="1285 836 1487 863">๔๘. มหาวิทยาลัย</td> <td></td> <td></td> <td></td> <td></td> <td></td> </tr> <tr> <td data-bbox="1346 887 1518 914">ราชภัฏพระนคร</td> <td data-bbox="1659 887 1704 914">รวม</td> <td data-bbox="1832 887 2002 914"><u>๑๕๘,๐๓๖,๒๐๐</u></td> <td data-bbox="2033 887 2085 914">บาท</td> <td data-bbox="2107 887 2141 914">คือ</td> <td></td> </tr> <tr> <td data-bbox="1346 984 1688 1011">(๑) แผนงานนโยบายและแผน</td> <td></td> <td data-bbox="1850 984 2002 1011">๓๓,๕๕๗,๕๐๐</td> <td data-bbox="2033 984 2085 1011">บาท</td> <td></td> <td></td> </tr> <tr> <td data-bbox="1346 1080 1756 1107">(๒) แผนงานจัดการศึกษาอุดมศึกษา</td> <td></td> <td data-bbox="1832 1080 2002 1107">๑๒๓,๘๓๔,๔๐๐</td> <td data-bbox="2033 1080 2085 1107">บาท</td> <td></td> <td></td> </tr> <tr> <td data-bbox="1346 1176 1765 1203">(๓) แผนงานบริการวิชาการแก่สังคม</td> <td></td> <td data-bbox="1895 1176 2002 1203">๑๐๓,๕๐๐</td> <td data-bbox="2033 1176 2085 1203">บาท</td> <td></td> <td></td> </tr> <tr> <td data-bbox="1346 1272 1659 1347">(๔) แผนงานศาสนา ศิลปะ และวัฒนธรรม</td> <td></td> <td data-bbox="1895 1331 2002 1358">๑๐๐,๐๐๐</td> <td data-bbox="2033 1331 2085 1358">บาท</td> <td></td> <td></td> </tr> </table>	๔๗. มหาวิทยาลัย						ราชภัฏบุรีรัมย์	รวม	<u>๑๐๑,๓๕๕,๗๐๐</u>	บาท	คือ		(๑) แผนงานนโยบายและแผน		๑๕,๘๗๕,๗๐๐	บาท			(๒) แผนงานจัดการศึกษาอุดมศึกษา		๘๑,๔๒๔,๐๐๐	บาท			(๓) แผนงานศาสนา ศิลปะ และวัฒนธรรม		๑๐๐,๐๐๐	บาท			๔๘. มหาวิทยาลัย						ราชภัฏพระนคร	รวม	<u>๑๕๘,๐๓๖,๒๐๐</u>	บาท	คือ		(๑) แผนงานนโยบายและแผน		๓๓,๕๕๗,๕๐๐	บาท			(๒) แผนงานจัดการศึกษาอุดมศึกษา		๑๒๓,๘๓๔,๔๐๐	บาท			(๓) แผนงานบริการวิชาการแก่สังคม		๑๐๓,๕๐๐	บาท			(๔) แผนงานศาสนา ศิลปะ และวัฒนธรรม		๑๐๐,๐๐๐	บาท		
๔๗. มหาวิทยาลัย																																																																			
ราชภัฏบุรีรัมย์	รวม	<u>๑๐๑,๓๕๕,๗๐๐</u>	บาท	คือ																																																															
(๑) แผนงานนโยบายและแผน		๑๕,๘๗๕,๗๐๐	บาท																																																																
(๒) แผนงานจัดการศึกษาอุดมศึกษา		๘๑,๔๒๔,๐๐๐	บาท																																																																
(๓) แผนงานศาสนา ศิลปะ และวัฒนธรรม		๑๐๐,๐๐๐	บาท																																																																
๔๘. มหาวิทยาลัย																																																																			
ราชภัฏพระนคร	รวม	<u>๑๕๘,๐๓๖,๒๐๐</u>	บาท	คือ																																																															
(๑) แผนงานนโยบายและแผน		๓๓,๕๕๗,๕๐๐	บาท																																																																
(๒) แผนงานจัดการศึกษาอุดมศึกษา		๑๒๓,๘๓๔,๔๐๐	บาท																																																																
(๓) แผนงานบริการวิชาการแก่สังคม		๑๐๓,๕๐๐	บาท																																																																
(๔) แผนงานศาสนา ศิลปะ และวัฒนธรรม		๑๐๐,๐๐๐	บาท																																																																

พระราชบัญญัติงบประมาณรายจ่ายประจำปีงบประมาณ พ.ศ. ๒๕๔๗	ร่างพระราชบัญญัติงบประมาณรายจ่ายประจำปีงบประมาณ พ.ศ. ๒๕๔๘ (ที่สภาผู้แทนราษฎรลงมติเห็นชอบแล้ว)
	<p>๔๙. มหาวิทยาลัยราชภัฏ พระนครศรีอยุธยา รวม <u>๑๑๔,๒๐๕,๑๐๐</u> บาท คือ</p> <p>(๑) แผนงานนโยบายและแผน ๓๕,๕๑๕,๓๐๐ บาท</p> <p>(๒) แผนงานจัดการศึกษาอุดมศึกษา ๗๗,๕๕๑,๗๐๐ บาท</p> <p>(๓) แผนงานบริการวิชาการแก่สังคม ๑,๐๓๘,๑๐๐ บาท</p> <p>(๔) แผนงานศาสนา ศิลปะ และวัฒนธรรม ๑๐๐,๐๐๐ บาท</p> <p>๕๐. มหาวิทยาลัย ราชภัฏพิบูลสงคราม รวม <u>๑๔๒,๒๘๑,๗๐๐</u> บาท คือ</p> <p>(๑) แผนงานนโยบายและแผน ๓๒,๑๖๒,๙๐๐ บาท</p> <p>(๒) แผนงานจัดการศึกษาอุดมศึกษา ๑๐๙,๘๘๖,๓๐๐ บาท</p> <p>(๓) แผนงานบริการวิชาการแก่สังคม ๑๓๒,๕๐๐ บาท</p> <p>(๔) แผนงานศาสนา ศิลปะ และวัฒนธรรม ๑๐๐,๐๐๐ บาท</p>

พระราชบัญญัติงบประมาณรายจ่ายประจำปีงบประมาณ พ.ศ. ๒๕๔๗	ร่างพระราชบัญญัติงบประมาณรายจ่ายประจำปีงบประมาณ พ.ศ. ๒๕๔๘ (ที่สภาผู้แทนราษฎรลงมติเห็นชอบแล้ว)																																								
	<p>๕๑. มหาวิทยาลัย</p> <table data-bbox="1332 384 2128 933"> <tr> <td>ราชภัฏ เพชรบุรี</td> <td>รวม</td> <td><u>๕๓,๘๒๖,๐๐๐</u></td> <td>บาท</td> <td>คือ</td> </tr> <tr> <td>(๑) แผนงานนโยบายและแผน</td> <td></td> <td>๒๒,๑๖๑,๓๐๐</td> <td>บาท</td> <td></td> </tr> <tr> <td>(๒) แผนงานจัดการศึกษาอุดมศึกษา</td> <td></td> <td>๗๑,๓๓๓,๘๐๐</td> <td>บาท</td> <td></td> </tr> <tr> <td>(๓) แผนงานบริการวิชาการ แก่สังคม</td> <td></td> <td>๒๓๐,๙๐๐</td> <td>บาท</td> <td></td> </tr> <tr> <td>(๔) แผนงานศาสนา ศิลปะ และ วัฒนธรรม</td> <td></td> <td>๑๐๐,๐๐๐</td> <td>บาท</td> <td></td> </tr> </table> <p>๕๒. มหาวิทยาลัยราชภัฏวไลยอลงกรณ์ ในพระบรมราชูปถัมภ์</p> <table data-bbox="1332 1093 2128 1380"> <tr> <td>จังหวัดปทุมธานี</td> <td>รวม</td> <td><u>๑๑๘,๖๑๓,๗๐๐</u></td> <td>บาท</td> <td>คือ</td> </tr> <tr> <td>(๑) แผนงานนโยบายและแผน</td> <td></td> <td>๒๙,๐๗๖,๕๐๐</td> <td>บาท</td> <td></td> </tr> <tr> <td>(๒) แผนงานจัดการศึกษา อุดมศึกษา</td> <td></td> <td>๘๙,๓๑๖,๙๐๐</td> <td>บาท</td> <td></td> </tr> </table>	ราชภัฏ เพชรบุรี	รวม	<u>๕๓,๘๒๖,๐๐๐</u>	บาท	คือ	(๑) แผนงานนโยบายและแผน		๒๒,๑๖๑,๓๐๐	บาท		(๒) แผนงานจัดการศึกษาอุดมศึกษา		๗๑,๓๓๓,๘๐๐	บาท		(๓) แผนงานบริการวิชาการ แก่สังคม		๒๓๐,๙๐๐	บาท		(๔) แผนงานศาสนา ศิลปะ และ วัฒนธรรม		๑๐๐,๐๐๐	บาท		จังหวัดปทุมธานี	รวม	<u>๑๑๘,๖๑๓,๗๐๐</u>	บาท	คือ	(๑) แผนงานนโยบายและแผน		๒๙,๐๗๖,๕๐๐	บาท		(๒) แผนงานจัดการศึกษา อุดมศึกษา		๘๙,๓๑๖,๙๐๐	บาท	
ราชภัฏ เพชรบุรี	รวม	<u>๕๓,๘๒๖,๐๐๐</u>	บาท	คือ																																					
(๑) แผนงานนโยบายและแผน		๒๒,๑๖๑,๓๐๐	บาท																																						
(๒) แผนงานจัดการศึกษาอุดมศึกษา		๗๑,๓๓๓,๘๐๐	บาท																																						
(๓) แผนงานบริการวิชาการ แก่สังคม		๒๓๐,๙๐๐	บาท																																						
(๔) แผนงานศาสนา ศิลปะ และ วัฒนธรรม		๑๐๐,๐๐๐	บาท																																						
จังหวัดปทุมธานี	รวม	<u>๑๑๘,๖๑๓,๗๐๐</u>	บาท	คือ																																					
(๑) แผนงานนโยบายและแผน		๒๙,๐๗๖,๕๐๐	บาท																																						
(๒) แผนงานจัดการศึกษา อุดมศึกษา		๘๙,๓๑๖,๙๐๐	บาท																																						

พระราชบัญญัติงบประมาณรายจ่ายประจำปีงบประมาณ พ.ศ. ๒๕๔๗	ร่างพระราชบัญญัติงบประมาณรายจ่ายประจำปีงบประมาณ พ.ศ. ๒๕๔๘ (ที่สภาผู้แทนราษฎรลงมติเห็นชอบแล้ว)																
	<table style="width: 100%; border-collapse: collapse;"> <tr> <td style="padding-left: 40px;">(๓) แผนงานบริการวิชาการ     แก่สังคม</td> <td style="text-align: right; vertical-align: bottom;">๑๒๐,๓๐๐ บาท</td> </tr> <tr> <td style="padding-left: 40px;">(๔) แผนงานศาสนา ศิลปะ     และ วัฒนธรรม</td> <td style="text-align: right; vertical-align: bottom;">๑๐๐,๐๐๐ บาท</td> </tr> <tr> <td colspan="2" style="padding-top: 20px;"><b>๕๓. มหาวิทยาลัย</b></td> </tr> <tr> <td style="padding-left: 20px;"><b>ราชภัฏ เพชรบูรณ์</b></td> <td style="text-align: right;"><b>รวม ๔๑,๗๕๐,๕๐๐ บาท คือ</b></td> </tr> <tr> <td style="padding-left: 40px;">(๑) แผนงานนโยบายและแผน</td> <td style="text-align: right; vertical-align: bottom;">๓๓,๕๔๓,๑๐๐ บาท</td> </tr> <tr> <td style="padding-left: 40px;">(๒) แผนงานจัดการศึกษา     อุดมศึกษา</td> <td style="text-align: right; vertical-align: bottom;">๔๘,๐๕๔,๗๐๐ บาท</td> </tr> <tr> <td style="padding-left: 40px;">(๓) แผนงานบริการวิชาการ     แก่สังคม</td> <td style="text-align: right; vertical-align: bottom;">๘๒,๖๐๐ บาท</td> </tr> <tr> <td style="padding-left: 40px;">(๔) แผนงานศาสนา ศิลปะ     และ วัฒนธรรม</td> <td style="text-align: right; vertical-align: bottom;">๑๐๐,๐๐๐ บาท</td> </tr> </table>	(๓) แผนงานบริการวิชาการ แก่สังคม	๑๒๐,๓๐๐ บาท	(๔) แผนงานศาสนา ศิลปะ และ วัฒนธรรม	๑๐๐,๐๐๐ บาท	<b>๕๓. มหาวิทยาลัย</b>		<b>ราชภัฏ เพชรบูรณ์</b>	<b>รวม ๔๑,๗๕๐,๕๐๐ บาท คือ</b>	(๑) แผนงานนโยบายและแผน	๓๓,๕๔๓,๑๐๐ บาท	(๒) แผนงานจัดการศึกษา อุดมศึกษา	๔๘,๐๕๔,๗๐๐ บาท	(๓) แผนงานบริการวิชาการ แก่สังคม	๘๒,๖๐๐ บาท	(๔) แผนงานศาสนา ศิลปะ และ วัฒนธรรม	๑๐๐,๐๐๐ บาท
(๓) แผนงานบริการวิชาการ แก่สังคม	๑๒๐,๓๐๐ บาท																
(๔) แผนงานศาสนา ศิลปะ และ วัฒนธรรม	๑๐๐,๐๐๐ บาท																
<b>๕๓. มหาวิทยาลัย</b>																	
<b>ราชภัฏ เพชรบูรณ์</b>	<b>รวม ๔๑,๗๕๐,๕๐๐ บาท คือ</b>																
(๑) แผนงานนโยบายและแผน	๓๓,๕๔๓,๑๐๐ บาท																
(๒) แผนงานจัดการศึกษา อุดมศึกษา	๔๘,๐๕๔,๗๐๐ บาท																
(๓) แผนงานบริการวิชาการ แก่สังคม	๘๒,๖๐๐ บาท																
(๔) แผนงานศาสนา ศิลปะ และ วัฒนธรรม	๑๐๐,๐๐๐ บาท																

พระราชบัญญัติงบประมาณรายจ่ายประจำปีงบประมาณ พ.ศ. ๒๕๔๗	ร่างพระราชบัญญัติงบประมาณรายจ่ายประจำปีงบประมาณ พ.ศ. ๒๕๔๘ (ที่สภาผู้แทนราษฎรลงมติเห็นชอบแล้ว)																																								
	<p>๕๔. มหาวิทยาลัย ราชภัฏวชิรสุพรรณบุรี</p> <table border="0"> <tr> <td></td> <td style="text-align: right;">รวม</td> <td style="text-align: right;"><u>๑๑๕,๐๖๑,๒๐๐</u></td> <td>บาท</td> <td>คือ</td> </tr> <tr> <td>(๑) แผนงานนโยบายและแผน</td> <td></td> <td style="text-align: right;">๓๒,๖๐๕,๕๐๐</td> <td>บาท</td> <td></td> </tr> <tr> <td>(๒) แผนงานจัดการศึกษา อุดมศึกษา</td> <td></td> <td style="text-align: right;">๘๖,๓๕๑,๓๐๐</td> <td>บาท</td> <td></td> </tr> <tr> <td>(๓) แผนงานศาสนา ศิลปะ และวัฒนธรรม</td> <td></td> <td style="text-align: right;">๑๐๐,๐๐๐</td> <td>บาท</td> <td></td> </tr> </table> <p>๕๕. มหาวิทยาลัย ราชภัฏมหาสารคาม</p> <table border="0"> <tr> <td></td> <td style="text-align: right;">รวม</td> <td style="text-align: right;"><u>๑๓๓,๒๔๔,๒๐๐</u></td> <td>บาท</td> <td>คือ</td> </tr> <tr> <td>(๑) แผนงานนโยบายและแผน</td> <td></td> <td style="text-align: right;">๓๔,๗๕๒,๕๐๐</td> <td>บาท</td> <td></td> </tr> <tr> <td>(๒) แผนงานจัดการศึกษาอุดมศึกษา</td> <td></td> <td style="text-align: right;">๘๘,๙๓๒,๒๐๐</td> <td>บาท</td> <td></td> </tr> <tr> <td>(๓) แผนงานศาสนา ศิลปะ และวัฒนธรรม</td> <td></td> <td style="text-align: right;">๑๐๐,๐๐๐</td> <td>บาท</td> <td></td> </tr> </table>		รวม	<u>๑๑๕,๐๖๑,๒๐๐</u>	บาท	คือ	(๑) แผนงานนโยบายและแผน		๓๒,๖๐๕,๕๐๐	บาท		(๒) แผนงานจัดการศึกษา อุดมศึกษา		๘๖,๓๕๑,๓๐๐	บาท		(๓) แผนงานศาสนา ศิลปะ และวัฒนธรรม		๑๐๐,๐๐๐	บาท			รวม	<u>๑๓๓,๒๔๔,๒๐๐</u>	บาท	คือ	(๑) แผนงานนโยบายและแผน		๓๔,๗๕๒,๕๐๐	บาท		(๒) แผนงานจัดการศึกษาอุดมศึกษา		๘๘,๙๓๒,๒๐๐	บาท		(๓) แผนงานศาสนา ศิลปะ และวัฒนธรรม		๑๐๐,๐๐๐	บาท	
	รวม	<u>๑๑๕,๐๖๑,๒๐๐</u>	บาท	คือ																																					
(๑) แผนงานนโยบายและแผน		๓๒,๖๐๕,๕๐๐	บาท																																						
(๒) แผนงานจัดการศึกษา อุดมศึกษา		๘๖,๓๕๑,๓๐๐	บาท																																						
(๓) แผนงานศาสนา ศิลปะ และวัฒนธรรม		๑๐๐,๐๐๐	บาท																																						
	รวม	<u>๑๓๓,๒๔๔,๒๐๐</u>	บาท	คือ																																					
(๑) แผนงานนโยบายและแผน		๓๔,๗๕๒,๕๐๐	บาท																																						
(๒) แผนงานจัดการศึกษาอุดมศึกษา		๘๘,๙๓๒,๒๐๐	บาท																																						
(๓) แผนงานศาสนา ศิลปะ และวัฒนธรรม		๑๐๐,๐๐๐	บาท																																						



พระราชบัญญัติงบประมาณรายจ่ายประจำปีงบประมาณ พ.ศ. ๒๕๔๗	ร่างพระราชบัญญัติงบประมาณรายจ่ายประจำปีงบประมาณ พ.ศ. ๒๕๔๘ (ที่สภาผู้แทนราษฎรลงมติเห็นชอบแล้ว)																																												
	<table> <tr> <td data-bbox="1285 341 1711 373">๕๖. มหาวิทยาลัยราชภัฏยะลา รวม</td> <td data-bbox="1823 352 2002 379"><u>๑๐๐,๔๕๐,๒๐๐</u></td> <td data-bbox="2024 352 2069 379">บาท</td> <td data-bbox="2092 352 2136 379">คือ</td> </tr> <tr> <td data-bbox="1352 437 1688 469">(๑) แผนงานนโยบายและแผน</td> <td data-bbox="1823 448 2002 475">๓๕,๖๑๘,๒๐๐</td> <td data-bbox="2024 448 2069 475">บาท</td> <td></td> </tr> <tr> <td data-bbox="1352 533 1756 564">(๒) แผนงานจัดการศึกษาอุดมศึกษา</td> <td data-bbox="1823 544 2002 571">๕๕,๗๕๑,๙๐๐</td> <td data-bbox="2024 544 2069 571">บาท</td> <td></td> </tr> <tr> <td data-bbox="1352 628 1756 660">(๓) แผนงานบริการวิชาการแก่สังคม</td> <td data-bbox="1823 639 2002 667">๙,๙๘๐,๑๐๐</td> <td data-bbox="2024 639 2069 667">บาท</td> <td></td> </tr> <tr> <td data-bbox="1352 724 1644 804">(๔) แผนงานศาสนา ศิลปะ และวัฒนธรรม</td> <td data-bbox="1823 783 2002 810">๑๐๐,๐๐๐</td> <td data-bbox="2024 783 2069 810">บาท</td> <td></td> </tr> <tr> <td data-bbox="1285 868 1487 900">๕๗. มหาวิทยาลัย</td> <td></td> <td></td> <td></td> </tr> <tr> <td data-bbox="1352 916 1711 948">ราชภัฏราชนครินทร์ รวม</td> <td data-bbox="1823 927 2002 954"><u>๑๑๐,๑๕๒,๒๐๐</u></td> <td data-bbox="2024 927 2069 954">บาท</td> <td data-bbox="2092 927 2136 954">คือ</td> </tr> <tr> <td data-bbox="1352 1011 1688 1043">(๑) แผนงานนโยบายและแผน</td> <td data-bbox="1823 1023 2002 1050">๒๗,๖๑๓,๓๐๐</td> <td data-bbox="2024 1023 2069 1050">บาท</td> <td></td> </tr> <tr> <td data-bbox="1352 1107 1756 1139">(๒) แผนงานจัดการศึกษาอุดมศึกษา</td> <td data-bbox="1823 1118 2002 1145">๘๒,๓๐๖,๗๐๐</td> <td data-bbox="2024 1118 2069 1145">บาท</td> <td></td> </tr> <tr> <td data-bbox="1352 1203 1756 1235">(๓) แผนงานบริการวิชาการแก่สังคม</td> <td data-bbox="1823 1214 2002 1241">๑๓๒,๒๐๐</td> <td data-bbox="2024 1214 2069 1241">บาท</td> <td></td> </tr> <tr> <td data-bbox="1352 1299 1644 1378">(๔) แผนงานศาสนา ศิลปะ และวัฒนธรรม</td> <td data-bbox="1823 1358 2002 1385">๑๐๐,๐๐๐</td> <td data-bbox="2024 1358 2069 1385">บาท</td> <td></td> </tr> </table>	๕๖. มหาวิทยาลัยราชภัฏยะลา รวม	<u>๑๐๐,๔๕๐,๒๐๐</u>	บาท	คือ	(๑) แผนงานนโยบายและแผน	๓๕,๖๑๘,๒๐๐	บาท		(๒) แผนงานจัดการศึกษาอุดมศึกษา	๕๕,๗๕๑,๙๐๐	บาท		(๓) แผนงานบริการวิชาการแก่สังคม	๙,๙๘๐,๑๐๐	บาท		(๔) แผนงานศาสนา ศิลปะ และวัฒนธรรม	๑๐๐,๐๐๐	บาท		๕๗. มหาวิทยาลัย				ราชภัฏราชนครินทร์ รวม	<u>๑๑๐,๑๕๒,๒๐๐</u>	บาท	คือ	(๑) แผนงานนโยบายและแผน	๒๗,๖๑๓,๓๐๐	บาท		(๒) แผนงานจัดการศึกษาอุดมศึกษา	๘๒,๓๐๖,๗๐๐	บาท		(๓) แผนงานบริการวิชาการแก่สังคม	๑๓๒,๒๐๐	บาท		(๔) แผนงานศาสนา ศิลปะ และวัฒนธรรม	๑๐๐,๐๐๐	บาท	
๕๖. มหาวิทยาลัยราชภัฏยะลา รวม	<u>๑๐๐,๔๕๐,๒๐๐</u>	บาท	คือ																																										
(๑) แผนงานนโยบายและแผน	๓๕,๖๑๘,๒๐๐	บาท																																											
(๒) แผนงานจัดการศึกษาอุดมศึกษา	๕๕,๗๕๑,๙๐๐	บาท																																											
(๓) แผนงานบริการวิชาการแก่สังคม	๙,๙๘๐,๑๐๐	บาท																																											
(๔) แผนงานศาสนา ศิลปะ และวัฒนธรรม	๑๐๐,๐๐๐	บาท																																											
๕๗. มหาวิทยาลัย																																													
ราชภัฏราชนครินทร์ รวม	<u>๑๑๐,๑๕๒,๒๐๐</u>	บาท	คือ																																										
(๑) แผนงานนโยบายและแผน	๒๗,๖๑๓,๓๐๐	บาท																																											
(๒) แผนงานจัดการศึกษาอุดมศึกษา	๘๒,๓๐๖,๗๐๐	บาท																																											
(๓) แผนงานบริการวิชาการแก่สังคม	๑๓๒,๒๐๐	บาท																																											
(๔) แผนงานศาสนา ศิลปะ และวัฒนธรรม	๑๐๐,๐๐๐	บาท																																											



พระราชบัญญัติงบประมาณรายจ่ายประจำปีงบประมาณ พ.ศ. ๒๕๔๗	ร่างพระราชบัญญัติงบประมาณรายจ่ายประจำปีงบประมาณ พ.ศ. ๒๕๔๘ (ที่สภาผู้แทนราษฎรลงมติเห็นชอบแล้ว)																																								
	<table border="0"> <tr> <td data-bbox="1283 368 1704 400">๖๐. มหาวิทยาลัยราชภัฏ เลย รวม</td> <td data-bbox="1843 368 1995 400"><u>๕๔,๔๒๖,๐๐๐</u></td> <td data-bbox="2022 368 2078 400">บาท</td> <td data-bbox="2101 368 2134 400">คือ</td> </tr> <tr> <td data-bbox="1346 467 1693 499">(๑) แผนงานนโยบายและแผน</td> <td data-bbox="1843 467 1995 499">๓๑,๔๓๒,๗๐๐</td> <td data-bbox="2022 467 2078 499">บาท</td> <td></td> </tr> <tr> <td data-bbox="1346 566 1749 598">(๒) แผนงานจัดการศึกษาอุดมศึกษา</td> <td data-bbox="1843 566 1995 598">๖๒,๗๐๗,๔๐๐</td> <td data-bbox="2022 566 2078 598">บาท</td> <td></td> </tr> <tr> <td data-bbox="1346 665 1765 697">(๓) แผนงานบริการวิชาการแก่สังคม</td> <td data-bbox="1888 665 1995 697">๑๘๕,๕๐๐</td> <td data-bbox="2022 665 2078 697">บาท</td> <td></td> </tr> <tr> <td data-bbox="1346 764 1659 844">(๔) แผนงานศาสนา ศิลปะ และวัฒนธรรม</td> <td data-bbox="1888 812 1995 844">๑๐๐,๐๐๐</td> <td data-bbox="2022 812 2078 844">บาท</td> <td></td> </tr> <tr> <td data-bbox="1283 911 1704 943">๖๑. มหาวิทยาลัยราชภัฏลำปาง รวม</td> <td data-bbox="1843 911 1995 943"><u>๕๐,๕๗๕,๗๐๐</u></td> <td data-bbox="2022 911 2078 943">บาท</td> <td data-bbox="2101 911 2134 943">คือ</td> </tr> <tr> <td data-bbox="1346 1010 1693 1042">(๑) แผนงานนโยบายและแผน</td> <td data-bbox="1843 1010 1995 1042">๓๓,๔๓๑,๒๐๐</td> <td data-bbox="2022 1010 2078 1042">บาท</td> <td></td> </tr> <tr> <td data-bbox="1346 1109 1749 1141">(๒) แผนงานจัดการศึกษาอุดมศึกษา</td> <td data-bbox="1843 1109 1995 1141">๕๗,๓๒๓,๗๐๐</td> <td data-bbox="2022 1109 2078 1141">บาท</td> <td></td> </tr> <tr> <td data-bbox="1346 1208 1765 1240">(๓) แผนงานบริการวิชาการแก่สังคม</td> <td data-bbox="1888 1208 1995 1240">๑๒๔,๘๐๐</td> <td data-bbox="2022 1208 2078 1240">บาท</td> <td></td> </tr> <tr> <td data-bbox="1346 1307 1659 1386">(๔) แผนงานศาสนา ศิลปะ และวัฒนธรรม</td> <td data-bbox="1888 1355 1995 1386">๑๐๐,๐๐๐</td> <td data-bbox="2022 1355 2078 1386">บาท</td> <td></td> </tr> </table>	๖๐. มหาวิทยาลัยราชภัฏ เลย รวม	<u>๕๔,๔๒๖,๐๐๐</u>	บาท	คือ	(๑) แผนงานนโยบายและแผน	๓๑,๔๓๒,๗๐๐	บาท		(๒) แผนงานจัดการศึกษาอุดมศึกษา	๖๒,๗๐๗,๔๐๐	บาท		(๓) แผนงานบริการวิชาการแก่สังคม	๑๘๕,๕๐๐	บาท		(๔) แผนงานศาสนา ศิลปะ และวัฒนธรรม	๑๐๐,๐๐๐	บาท		๖๑. มหาวิทยาลัยราชภัฏลำปาง รวม	<u>๕๐,๕๗๕,๗๐๐</u>	บาท	คือ	(๑) แผนงานนโยบายและแผน	๓๓,๔๓๑,๒๐๐	บาท		(๒) แผนงานจัดการศึกษาอุดมศึกษา	๕๗,๓๒๓,๗๐๐	บาท		(๓) แผนงานบริการวิชาการแก่สังคม	๑๒๔,๘๐๐	บาท		(๔) แผนงานศาสนา ศิลปะ และวัฒนธรรม	๑๐๐,๐๐๐	บาท	
๖๐. มหาวิทยาลัยราชภัฏ เลย รวม	<u>๕๔,๔๒๖,๐๐๐</u>	บาท	คือ																																						
(๑) แผนงานนโยบายและแผน	๓๑,๔๓๒,๗๐๐	บาท																																							
(๒) แผนงานจัดการศึกษาอุดมศึกษา	๖๒,๗๐๗,๔๐๐	บาท																																							
(๓) แผนงานบริการวิชาการแก่สังคม	๑๘๕,๕๐๐	บาท																																							
(๔) แผนงานศาสนา ศิลปะ และวัฒนธรรม	๑๐๐,๐๐๐	บาท																																							
๖๑. มหาวิทยาลัยราชภัฏลำปาง รวม	<u>๕๐,๕๗๕,๗๐๐</u>	บาท	คือ																																						
(๑) แผนงานนโยบายและแผน	๓๓,๔๓๑,๒๐๐	บาท																																							
(๒) แผนงานจัดการศึกษาอุดมศึกษา	๕๗,๓๒๓,๗๐๐	บาท																																							
(๓) แผนงานบริการวิชาการแก่สังคม	๑๒๔,๘๐๐	บาท																																							
(๔) แผนงานศาสนา ศิลปะ และวัฒนธรรม	๑๐๐,๐๐๐	บาท																																							



พระราชบัญญัติงบประมาณรายจ่ายประจำปีงบประมาณ พ.ศ. ๒๕๔๗	ร่างพระราชบัญญัติงบประมาณรายจ่ายประจำปีงบประมาณ พ.ศ. ๒๕๔๘ (ที่สภาผู้แทนราษฎรลงมติเห็นชอบแล้ว)																																								
	<table> <tr> <td data-bbox="1272 352 1693 384">๖๔. มหาวิทยาลัยราชภัฏสงขลา รวม</td> <td data-bbox="1816 360 1984 392"><u>๑๔๔,๗๘๓,๕๐๐</u></td> <td data-bbox="2007 360 2063 392">บาท</td> <td data-bbox="2085 360 2130 392">คือ</td> </tr> <tr> <td data-bbox="1335 448 1693 480">(๑) แผนงานนโยบายและแผน</td> <td data-bbox="1827 456 1984 488">๕๙,๓๕๐,๘๐๐</td> <td data-bbox="2007 456 2063 488">บาท</td> <td></td> </tr> <tr> <td data-bbox="1335 552 1738 584">(๒) แผนงานจัดการศึกษาอุดมศึกษา</td> <td data-bbox="1827 560 1984 592">๗๘,๐๗๘,๒๐๐</td> <td data-bbox="2007 560 2063 592">บาท</td> <td></td> </tr> <tr> <td data-bbox="1335 647 1760 679">(๓) แผนงานบริการวิชาการแก่สังคม</td> <td data-bbox="1827 655 1984 687">๗,๒๕๕,๕๐๐</td> <td data-bbox="2007 655 2063 687">บาท</td> <td></td> </tr> <tr> <td data-bbox="1335 743 1648 831">(๔) แผนงานศาสนา ศิลปะ และวัฒนธรรม</td> <td data-bbox="1872 807 1984 839">๑๐๐,๐๐๐</td> <td data-bbox="2007 807 2063 839">บาท</td> <td></td> </tr> <tr> <td data-bbox="1272 895 1469 927">๖๕. มหาวิทยาลัย</td> <td></td> <td></td> <td></td> </tr> <tr> <td data-bbox="1335 943 1514 975">ราชภัฏสวนคูสิศ</td> <td data-bbox="1637 951 1693 983">รวม</td> <td data-bbox="1816 951 1984 983"><u>๑๙๖,๓๑๗,๑๐๐</u></td> <td data-bbox="2085 951 2130 983">คือ</td> </tr> <tr> <td data-bbox="1335 1038 1693 1070">(๑) แผนงานนโยบายและแผน</td> <td></td> <td data-bbox="1827 1046 1984 1078">๔๓,๑๖๓,๐๐๐</td> <td data-bbox="2007 1046 2063 1078">บาท</td> </tr> <tr> <td data-bbox="1335 1134 1738 1166">(๒) แผนงานจัดการศึกษาอุดมศึกษา</td> <td></td> <td data-bbox="1816 1142 1984 1174">๑๕๓,๐๕๕,๑๐๐</td> <td data-bbox="2007 1142 2063 1174">บาท</td> </tr> <tr> <td data-bbox="1335 1230 1648 1318">(๓) แผนงานศาสนา ศิลปะ และวัฒนธรรม</td> <td></td> <td data-bbox="1872 1294 1984 1326">๑๐๐,๐๐๐</td> <td data-bbox="2007 1294 2063 1326">บาท</td> </tr> </table>	๖๔. มหาวิทยาลัยราชภัฏสงขลา รวม	<u>๑๔๔,๗๘๓,๕๐๐</u>	บาท	คือ	(๑) แผนงานนโยบายและแผน	๕๙,๓๕๐,๘๐๐	บาท		(๒) แผนงานจัดการศึกษาอุดมศึกษา	๗๘,๐๗๘,๒๐๐	บาท		(๓) แผนงานบริการวิชาการแก่สังคม	๗,๒๕๕,๕๐๐	บาท		(๔) แผนงานศาสนา ศิลปะ และวัฒนธรรม	๑๐๐,๐๐๐	บาท		๖๕. มหาวิทยาลัย				ราชภัฏสวนคูสิศ	รวม	<u>๑๙๖,๓๑๗,๑๐๐</u>	คือ	(๑) แผนงานนโยบายและแผน		๔๓,๑๖๓,๐๐๐	บาท	(๒) แผนงานจัดการศึกษาอุดมศึกษา		๑๕๓,๐๕๕,๑๐๐	บาท	(๓) แผนงานศาสนา ศิลปะ และวัฒนธรรม		๑๐๐,๐๐๐	บาท
๖๔. มหาวิทยาลัยราชภัฏสงขลา รวม	<u>๑๔๔,๗๘๓,๕๐๐</u>	บาท	คือ																																						
(๑) แผนงานนโยบายและแผน	๕๙,๓๕๐,๘๐๐	บาท																																							
(๒) แผนงานจัดการศึกษาอุดมศึกษา	๗๘,๐๗๘,๒๐๐	บาท																																							
(๓) แผนงานบริการวิชาการแก่สังคม	๗,๒๕๕,๕๐๐	บาท																																							
(๔) แผนงานศาสนา ศิลปะ และวัฒนธรรม	๑๐๐,๐๐๐	บาท																																							
๖๕. มหาวิทยาลัย																																									
ราชภัฏสวนคูสิศ	รวม	<u>๑๙๖,๓๑๗,๑๐๐</u>	คือ																																						
(๑) แผนงานนโยบายและแผน		๔๓,๑๖๓,๐๐๐	บาท																																						
(๒) แผนงานจัดการศึกษาอุดมศึกษา		๑๕๓,๐๕๕,๑๐๐	บาท																																						
(๓) แผนงานศาสนา ศิลปะ และวัฒนธรรม		๑๐๐,๐๐๐	บาท																																						

พระราชบัญญัติงบประมาณรายจ่ายประจำปีงบประมาณ พ.ศ. ๒๕๔๗	ร่างพระราชบัญญัติงบประมาณรายจ่ายประจำปีงบประมาณ พ.ศ. ๒๕๔๘ (ที่สภาผู้แทนราษฎรลงมติเห็นชอบแล้ว)
	<p>๖๖. มหาวิทยาลัย  <b>ราชภัฏสวนสุนันทา</b>                      <b>รวม</b>                      <b><u>๑๕๘,๘๑๔,๗๐๐</u></b>      บาท      คือ</p> <p>(๑) แผนงานนโยบายและแผน                      ๔๓,๘๐๑,๗๐๐      บาท</p> <p>(๒) แผนงานจัดการศึกษาอุดมศึกษา                      ๑๑๔,๙๑๓,๐๐๐      บาท</p> <p>(๓) แผนงานศาสนา ศิลปะ  และวัฒนธรรม                      ๑๐๐,๐๐๐      บาท</p> <p>๖๗. มหาวิทยาลัย  <b>ราชภัฏสุราษฎร์ธานี</b>                      <b>รวม</b>                      <b><u>๘๔,๒๓๔,๖๐๐</u></b>      บาท      คือ</p> <p>(๑) แผนงานนโยบายและแผน                      ๓๒,๕๘๑,๖๐๐      บาท</p> <p>(๒) แผนงานจัดการศึกษาอุดมศึกษา                      ๕๑,๒๗๙,๑๐๐      บาท</p> <p>(๓) แผนงานบริการวิชาการแก่สังคม                      ๒๗๓,๙๐๐      บาท</p> <p>(๔) แผนงานศาสนา ศิลปะ  และวัฒนธรรม                      ๑๐๐,๐๐๐      บาท</p>

พระราชบัญญัติงบประมาณรายจ่ายประจำปีงบประมาณ พ.ศ. ๒๕๔๗	ร่างพระราชบัญญัติงบประมาณรายจ่ายประจำปีงบประมาณ พ.ศ. ๒๕๔๘ (ที่สภาผู้แทนราษฎรลงมติเห็นชอบแล้ว)																																												
	<table> <tr> <td data-bbox="1272 331 1704 368">๖๘. มหาวิทยาลัยราชภัฏสุรินทร์ รวม</td> <td data-bbox="1823 336 1995 368"><u>๑๐๐,๐๖๕,๑๐๐</u></td> <td data-bbox="2018 336 2074 368">บาท</td> <td data-bbox="2096 336 2130 368">คือ</td> </tr> <tr> <td data-bbox="1346 432 1688 464">(๑) แผนงานนโยบายและแผน</td> <td data-bbox="1823 432 1995 464">๓๔,๘๔๔,๖๐๐</td> <td data-bbox="2018 432 2074 464">บาท</td> <td></td> </tr> <tr> <td data-bbox="1346 528 1749 560">(๒) แผนงานจัดการศึกษาอุดมศึกษา</td> <td data-bbox="1823 528 1995 560">๖๔,๙๑๑,๗๐๐</td> <td data-bbox="2018 528 2074 560">บาท</td> <td></td> </tr> <tr> <td data-bbox="1346 624 1760 655">(๓) แผนงานบริการวิชาการแก่สังคม</td> <td data-bbox="1868 624 1995 655">๒๑๒,๘๐๐</td> <td data-bbox="2018 624 2074 655">บาท</td> <td></td> </tr> <tr> <td data-bbox="1346 719 1648 799">(๔) แผนงานศาสนา ศิลปะ และวัฒนธรรม</td> <td data-bbox="1868 767 1995 799">๑๐๐,๐๐๐</td> <td data-bbox="2018 767 2074 799">บาท</td> <td></td> </tr> <tr> <td data-bbox="1272 863 1469 895">๖๙. มหาวิทยาลัย</td> <td></td> <td></td> <td></td> </tr> <tr> <td data-bbox="1323 911 1688 943">ราชภัฏหมู่บ้านจอมบึง รวม</td> <td data-bbox="1823 911 1995 943"><u>๔๕,๑๕๕,๒๐๐</u></td> <td data-bbox="2018 911 2074 943">บาท</td> <td data-bbox="2096 911 2130 943">คือ</td> </tr> <tr> <td data-bbox="1346 1007 1671 1038">(๑) แผนงานนโยบายและแผน</td> <td data-bbox="1823 1007 1995 1038">๓๐,๕๓๓,๒๐๐</td> <td data-bbox="2018 1007 2074 1038">บาท</td> <td></td> </tr> <tr> <td data-bbox="1346 1102 1738 1134">(๒) แผนงานจัดการศึกษาอุดมศึกษา</td> <td data-bbox="1823 1102 1995 1134">๕๕,๔๒๒,๑๐๐</td> <td data-bbox="2018 1102 2074 1134">บาท</td> <td></td> </tr> <tr> <td data-bbox="1346 1198 1749 1230">(๓) แผนงานบริการวิชาการแก่สังคม</td> <td data-bbox="1868 1198 1995 1230">๑๐๓,๕๐๐</td> <td data-bbox="2018 1198 2074 1230">บาท</td> <td></td> </tr> <tr> <td data-bbox="1346 1294 1648 1374">(๔) แผนงานศาสนา ศิลปะ และวัฒนธรรม</td> <td data-bbox="1868 1342 1995 1374">๑๐๐,๐๐๐</td> <td data-bbox="2018 1342 2074 1374">บาท</td> <td></td> </tr> </table>	๖๘. มหาวิทยาลัยราชภัฏสุรินทร์ รวม	<u>๑๐๐,๐๖๕,๑๐๐</u>	บาท	คือ	(๑) แผนงานนโยบายและแผน	๓๔,๘๔๔,๖๐๐	บาท		(๒) แผนงานจัดการศึกษาอุดมศึกษา	๖๔,๙๑๑,๗๐๐	บาท		(๓) แผนงานบริการวิชาการแก่สังคม	๒๑๒,๘๐๐	บาท		(๔) แผนงานศาสนา ศิลปะ และวัฒนธรรม	๑๐๐,๐๐๐	บาท		๖๙. มหาวิทยาลัย				ราชภัฏหมู่บ้านจอมบึง รวม	<u>๔๕,๑๕๕,๒๐๐</u>	บาท	คือ	(๑) แผนงานนโยบายและแผน	๓๐,๕๓๓,๒๐๐	บาท		(๒) แผนงานจัดการศึกษาอุดมศึกษา	๕๕,๔๒๒,๑๐๐	บาท		(๓) แผนงานบริการวิชาการแก่สังคม	๑๐๓,๕๐๐	บาท		(๔) แผนงานศาสนา ศิลปะ และวัฒนธรรม	๑๐๐,๐๐๐	บาท	
๖๘. มหาวิทยาลัยราชภัฏสุรินทร์ รวม	<u>๑๐๐,๐๖๕,๑๐๐</u>	บาท	คือ																																										
(๑) แผนงานนโยบายและแผน	๓๔,๘๔๔,๖๐๐	บาท																																											
(๒) แผนงานจัดการศึกษาอุดมศึกษา	๖๔,๙๑๑,๗๐๐	บาท																																											
(๓) แผนงานบริการวิชาการแก่สังคม	๒๑๒,๘๐๐	บาท																																											
(๔) แผนงานศาสนา ศิลปะ และวัฒนธรรม	๑๐๐,๐๐๐	บาท																																											
๖๙. มหาวิทยาลัย																																													
ราชภัฏหมู่บ้านจอมบึง รวม	<u>๔๕,๑๕๕,๒๐๐</u>	บาท	คือ																																										
(๑) แผนงานนโยบายและแผน	๓๐,๕๓๓,๒๐๐	บาท																																											
(๒) แผนงานจัดการศึกษาอุดมศึกษา	๕๕,๔๒๒,๑๐๐	บาท																																											
(๓) แผนงานบริการวิชาการแก่สังคม	๑๐๓,๕๐๐	บาท																																											
(๔) แผนงานศาสนา ศิลปะ และวัฒนธรรม	๑๐๐,๐๐๐	บาท																																											

พระราชบัญญัติงบประมาณรายจ่ายประจำปีงบประมาณ พ.ศ. ๒๕๔๗	ร่างพระราชบัญญัติงบประมาณรายจ่ายประจำปีงบประมาณ พ.ศ. ๒๕๔๘ (ที่สภาผู้แทนราษฎรลงมติเห็นชอบแล้ว)																																																												
	<table border="0"> <tr> <td colspan="2">๗๐. มหาวิทยาลัย</td> <td></td> <td></td> <td></td> </tr> <tr> <td>ราชภัฏอุตรธานี</td> <td>รวม</td> <td><u>๑๔๐,๕๑๔,๒๐๐</u></td> <td>บาท</td> <td>คือ</td> </tr> <tr> <td>(๑) แผนงานนโยบายและแผน</td> <td></td> <td>๓๒,๕๐๘,๔๐๐</td> <td>บาท</td> <td></td> </tr> <tr> <td>(๒) แผนงานจัดการศึกษาอุดมศึกษา</td> <td></td> <td>๑๐๗,๗๒๑,๓๐๐</td> <td>บาท</td> <td></td> </tr> <tr> <td>(๓) แผนงานบริการวิชาการแก่สังคม</td> <td></td> <td>๑๘๔,๕๐๐</td> <td>บาท</td> <td></td> </tr> <tr> <td>(๔) แผนงานศาสนา ศิลปะ และ วัฒนธรรม</td> <td></td> <td>๑๐๐,๐๐๐</td> <td>บาท</td> <td></td> </tr> <tr> <td colspan="2">๗๑. มหาวิทยาลัย</td> <td></td> <td></td> <td></td> </tr> <tr> <td>ราชภัฏอุตรดิตถ์</td> <td>รวม</td> <td><u>๑๐๒,๒๘๗,๐๐๐</u></td> <td>บาท</td> <td>คือ</td> </tr> <tr> <td>(๑) แผนงานนโยบายและแผน</td> <td></td> <td>๒๕,๑๒๘,๐๐๐</td> <td>บาท</td> <td></td> </tr> <tr> <td>(๒) แผนงานจัดการศึกษาอุดมศึกษา</td> <td></td> <td>๗๖,๘๘๙,๕๐๐</td> <td>บาท</td> <td></td> </tr> <tr> <td>(๓) แผนงานบริการวิชาการแก่สังคม</td> <td></td> <td>๑๖๘,๕๐๐</td> <td>บาท</td> <td></td> </tr> <tr> <td>(๔) แผนงานศาสนา ศิลปะ และ วัฒนธรรม</td> <td></td> <td>๑๐๐,๐๐๐</td> <td>บาท</td> <td></td> </tr> </table>	๗๐. มหาวิทยาลัย					ราชภัฏอุตรธานี	รวม	<u>๑๔๐,๕๑๔,๒๐๐</u>	บาท	คือ	(๑) แผนงานนโยบายและแผน		๓๒,๕๐๘,๔๐๐	บาท		(๒) แผนงานจัดการศึกษาอุดมศึกษา		๑๐๗,๗๒๑,๓๐๐	บาท		(๓) แผนงานบริการวิชาการแก่สังคม		๑๘๔,๕๐๐	บาท		(๔) แผนงานศาสนา ศิลปะ และ วัฒนธรรม		๑๐๐,๐๐๐	บาท		๗๑. มหาวิทยาลัย					ราชภัฏอุตรดิตถ์	รวม	<u>๑๐๒,๒๘๗,๐๐๐</u>	บาท	คือ	(๑) แผนงานนโยบายและแผน		๒๕,๑๒๘,๐๐๐	บาท		(๒) แผนงานจัดการศึกษาอุดมศึกษา		๗๖,๘๘๙,๕๐๐	บาท		(๓) แผนงานบริการวิชาการแก่สังคม		๑๖๘,๕๐๐	บาท		(๔) แผนงานศาสนา ศิลปะ และ วัฒนธรรม		๑๐๐,๐๐๐	บาท	
๗๐. มหาวิทยาลัย																																																													
ราชภัฏอุตรธานี	รวม	<u>๑๔๐,๕๑๔,๒๐๐</u>	บาท	คือ																																																									
(๑) แผนงานนโยบายและแผน		๓๒,๕๐๘,๔๐๐	บาท																																																										
(๒) แผนงานจัดการศึกษาอุดมศึกษา		๑๐๗,๗๒๑,๓๐๐	บาท																																																										
(๓) แผนงานบริการวิชาการแก่สังคม		๑๘๔,๕๐๐	บาท																																																										
(๔) แผนงานศาสนา ศิลปะ และ วัฒนธรรม		๑๐๐,๐๐๐	บาท																																																										
๗๑. มหาวิทยาลัย																																																													
ราชภัฏอุตรดิตถ์	รวม	<u>๑๐๒,๒๘๗,๐๐๐</u>	บาท	คือ																																																									
(๑) แผนงานนโยบายและแผน		๒๕,๑๒๘,๐๐๐	บาท																																																										
(๒) แผนงานจัดการศึกษาอุดมศึกษา		๗๖,๘๘๙,๕๐๐	บาท																																																										
(๓) แผนงานบริการวิชาการแก่สังคม		๑๖๘,๕๐๐	บาท																																																										
(๔) แผนงานศาสนา ศิลปะ และ วัฒนธรรม		๑๐๐,๐๐๐	บาท																																																										



พระราชบัญญัติงบประมาณรายจ่ายประจำปีงบประมาณ พ.ศ. ๒๕๔๗	ร่างพระราชบัญญัติงบประมาณรายจ่ายประจำปีงบประมาณ พ.ศ. ๒๕๔๘ (ที่สภาผู้แทนราษฎรลงมติเห็นชอบแล้ว)
<p>ร. สำนักงานคณะกรรมการ การอาชีวศึกษา</p> <p>รวม ๕,๕๕๓,๒๒๘,๒๐๐ บาท คือ</p> <p>๑. แผนงานจัดการศึกษา อาชีวศึกษา ๘,๗๓๔,๔๘๒,๐๐๐ บาท</p> <p>๒. แผนงานจัดการฝึกอบรม วิชาชีพและการศึกษา ตลอดชีพ ๘๑๘,๗๔๖,๒๐๐ บาท</p>	<p>๗๒. มหาวิทยาลัย ราชภัฏอุบลราชธานี รวม ๑๓๑,๗๐๙,๕๐๐ บาท คือ</p> <p>(๑) แผนงานนโยบายและแผน ๓๕,๒๒๐,๘๐๐ บาท</p> <p>(๒) แผนงานจัดการศึกษาอุดมศึกษา ๙๖,๑๒๖,๐๐๐ บาท</p> <p>(๓) แผนงานบริการวิชาการแก่สังคม ๒๖๓,๑๐๐ บาท</p> <p>(๔) แผนงานศาสนา ศิลปะ และ วัฒนธรรม ๑๐๐,๐๐๐ บาท</p> <p>๗๓. สำนักงานคณะกรรมการ การอาชีวศึกษา รวม ๑๐,๑๐๑,๔๔๕,๕๐๐ บาท คือ</p> <p>(๑) แผนงานจัดการศึกษาอาชีวศึกษา ๙,๐๒๗,๐๕๐,๒๐๐ บาท</p> <p>(๒) แผนงานจัดการฝึกอบรมวิชาชีพ และการศึกษาตลอดชีพ ๑,๐๒๐,๔๕๕,๓๐๐ บาท</p> <p>(๓) แผนงานวิจัย ๕๓,๙๔๐,๐๐๐ บาท</p>

พระราชบัญญัติงบประมาณรายจ่ายประจำปีงบประมาณ พ.ศ. ๒๕๔๗				ร่างพระราชบัญญัติงบประมาณรายจ่ายประจำปีงบประมาณ พ.ศ. ๒๕๔๘ (ที่สภาผู้แทนราษฎรลงมติเห็นชอบแล้ว)			
ล. สถาบันส่งเสริมการสอน วิทยาศาสตร์และเทคโนโลยี	รวม	๑,๐๖๑,๔๕๒,๐๐๐ บาท	คือ	๗๔. สถาบันส่งเสริมการสอนวิทยาศาสตร์ และเทคโนโลยี	รวม	๘๘๗,๘๕๑,๐๐๐ บาท	คือ
๑. แผนงานส่งเสริม และสนับสนุนการศึกษา		๑,๐๖๑,๔๕๒,๐๐๐ บาท		(๑) แผนงานส่งเสริม และสนับสนุนการศึกษา		๘๘๗,๘๕๑,๐๐๐ บาท	
ว. โรงเรียนมหิดลวิทยานุสรณ์	รวม	๑๕๒,๔๔๔,๗๐๐ บาท	คือ	๗๕. โรงเรียนมหิดลวิทยานุสรณ์	รวม	๑๗๕,๒๘๑,๕๐๐ บาท	คือ
๑. แผนงานจัดการศึกษาขั้นพื้นฐาน		๑๕๒,๔๔๔,๗๐๐ บาท		(๑) แผนงานจัดการศึกษาขั้นพื้นฐาน		๑๗๕,๒๘๑,๕๐๐ บาท	
ศ. สถาบันระหว่างประเทศ เพื่อการค้าและการพัฒนา (องค์การมหาชน)	รวม	๑๓,๗๒๑,๐๐๐ บาท	คือ	๗๖. สถาบันระหว่างประเทศ เพื่อการค้าและการพัฒนา (องค์การมหาชน)	รวม	๑๔,๗๒๕,๐๐๐ บาท	คือ
๑. แผนงานบริการวิชาการ แก่สังคม		๑๓,๗๒๑,๐๐๐ บาท		(๑) แผนงานบริการวิชาการแก่สังคม		๑๔,๗๒๕,๐๐๐ บาท	
				๗๗. สำนักงานเลขาธิการ คุรุสภา	รวม	๑๐๔,๕๕๕,๓๐๐ บาท	คือ
				(๑) แผนงานส่งเสริม และสนับสนุนการศึกษา		๑๐๔,๕๕๕,๓๐๐ บาท	

พระราชบัญญัติงบประมาณรายจ่ายประจำปีงบประมาณ พ.ศ. ๒๕๔๗	ร่างพระราชบัญญัติงบประมาณรายจ่ายประจำปีงบประมาณ พ.ศ. ๒๕๔๘ (ที่สภาผู้แทนราษฎรลงมติเห็นชอบแล้ว)
<p>มาตรา ๒๓ งบประมาณรายจ่ายของกระทรวงสาธารณสุข และหน่วยงานในกำกับ ให้ตั้งเป็นจำนวน ๔๕,๑๔๗,๘๕๑,๒๐๐ บาท จำแนกดังนี้</p>	<p>๑๘. สำนักงานคณะกรรมการส่งเสริมสวัสดิการและสวัสดิภาพครูและบุคลากรทางการศึกษา รวม ๔๔,๗๑๕,๐๐๐ บาท คือ</p> <p>(๑) แผนงานส่งเสริมและสนับสนุนการศึกษา ๔๔,๗๑๕,๐๐๐ บาท</p> <p>มาตรา ๒๓ งบประมาณรายจ่ายของกระทรวงสาธารณสุขและหน่วยงานในกำกับ ให้ตั้ง เป็นจำนวน ๔๕,๐๑๔,๕๐๔,๕๐๐ บาท จำแนกดังนี้</p>
<p>ก. สำนักงานปลัดกระทรวงสาธารณสุข รวม ๓๒,๑๗๗,๔๒๗,๕๐๐ บาท คือ</p>	<p>๑. สำนักงานปลัดกระทรวงสาธารณสุข รวม ๓๒,๐๕๖,๕๖๖,๓๐๐ บาท คือ</p>
<p>๑. แผนงานสนับสนุนการพัฒนา ระบบสุขภาพ ๔,๕๕๕,๘๖๑,๘๑๑ บาท</p>	<p>(๑) แผนงานสนับสนุน การพัฒนา ระบบสุขภาพ ๔,๕๗๖,๕๘๙,๗๐๐ บาท</p>
<p>๒. แผนงานบริการสุขภาพ ๒๗,๒๘๕,๕๐๕,๓๐๐ บาท</p>	<p>(๒) แผนงานบริการสุขภาพ ๒๗,๓๕๙,๙๘๐,๖๐๐ บาท</p>
<p>๓. แผนงานป้องกันและแก้ไข ปัญหาเอดส์ ๕,๐๐๐,๐๐๐ บาท</p>	<p>(๓) แผนงานป้องกันและแก้ไข ปัญหาเอดส์ ๕,๐๐๐,๐๐๐ บาท</p>

พระราชบัญญัติงบประมาณรายจ่ายประจำปีงบประมาณ พ.ศ. ๒๕๔๗			ร่างพระราชบัญญัติงบประมาณรายจ่ายประจำปีงบประมาณ พ.ศ. ๒๕๔๘ (ที่สภาผู้แทนราษฎรลงมติเห็นชอบแล้ว)		
๔. แผนงานป้องกันและแก้ไข ปัญหายาเสพติด		๓๒๓,๐๖๐,๔๐๐ บาท	(๔) แผนงานป้องกันและแก้ไข ปัญหายาเสพติด		๑๕๐,๘๙๖,๐๐๐ บาท
ข. กรมการแพทย์	รวม	๒,๖๖๔,๖๖๕,๘๐๐ บาท	คือ	๒. กรมการแพทย์	รวม
๑. แผนงานสนับสนุนการพัฒนา ระบบสุขภาพ		๕๗๐,๕๑๔,๓๐๐ บาท	(๑) แผนงานสนับสนุน การพัฒนา ระบบสุขภาพ		๑,๐๘๘,๖๓๑,๖๐๐ บาท
๒. แผนงานบริการสุขภาพ		๑,๗๐๖,๕๗๖,๕๐๐ บาท	(๒) แผนงานบริการสุขภาพ		๑,๓๒๘,๔๔๒,๓๐๐ บาท
๓. แผนงานป้องกันและแก้ไข ปัญหายาเสพติด		๓๘๖,๕๗๕,๐๐๐ บาท	(๓) แผนงานป้องกันและแก้ไข ปัญหา ยาเสพติด		๓๐๔,๘๘๙,๑๐๐ บาท
ค. กรมควบคุมโรค	รวม	๔,๐๘๑,๕๓๐,๐๐๐ บาท	คือ	๓. กรมควบคุมโรค	รวม
๑. แผนงานบริการสุขภาพ		๒,๘๒๘,๕๗๒,๕๐๐ บาท	(๑) แผนงานบริการสุขภาพ		๒,๘๐๖,๑๐๕,๖๐๐ บาท
๒. แผนงานป้องกันและแก้ไข ปัญหาเอดส์		๑,๒๕๒,๙๕๗,๕๐๐ บาท	(๒) แผนงานป้องกันและแก้ไข ปัญหา เอดส์		๑,๒๔๒,๕๘๑,๔๐๐ บาท

พระราชบัญญัติงบประมาณรายจ่ายประจำปีงบประมาณ พ.ศ. ๒๕๔๗			ร่างพระราชบัญญัติงบประมาณรายจ่ายประจำปีงบประมาณ พ.ศ. ๒๕๔๘ (ที่สภาผู้แทนราษฎรลงมติเห็นชอบแล้ว)		
ง. กรมพัฒนาการแพทย์แผนไทย และการแพทย์ทางเลือก	รวม	๑๒๐,๑๓๒,๖๐๐ บาท คือ	๔. กรมพัฒนาการแพทย์แผนไทย และการแพทย์ทางเลือก	รวม	<u>๑๑๒,๙๖๙,๐๐๐</u> บาท คือ
๑. แผนงานสนับสนุนการพัฒนา ระบบสุขภาพ		๑๒๐,๑๓๒,๖๐๐ บาท	(๑) แผนงานสนับสนุนการพัฒนา ระบบสุขภาพ		๑๑๒,๙๖๙,๐๐๐ บาท
จ. กรมวิทยาศาสตร์การแพทย์	รวม	๕๒๗,๒๒๔,๗๐๐ บาท คือ	๕. กรมวิทยาศาสตร์การแพทย์	รวม	<u>๕๗๓,๑๓๔,๑๐๐</u> บาท คือ
๑. แผนงานสนับสนุนการพัฒนา ระบบสุขภาพ		๘๗๐,๘๖๔,๒๐๐ บาท	(๑) แผนงานสนับสนุนการพัฒนา ระบบสุขภาพ		๘๑๘,๖๑๒,๔๐๐ บาท
๒. แผนงานป้องกันและแก้ไข ปัญหาเอดส์		๑๑,๕๒๗,๘๐๐ บาท	(๒) แผนงานป้องกันและแก้ไข ปัญหาเอดส์		๑๓,๒๐๘,๗๐๐ บาท
๓. แผนงานป้องกันและแก้ไข ปัญหายาเสพติด		๔๔,๘๓๒,๗๐๐ บาท	(๓) แผนงานป้องกันและแก้ไข ปัญหายาเสพติด		๔๐,๓๑๒,๐๐๐ บาท
ฉ. กรมสนับสนุนบริการสุขภาพ	รวม	๕๘๗,๓๕๓,๓๐๐ บาท คือ	๖. กรมสนับสนุนบริการสุขภาพ	รวม	<u>๕๙๗,๘๓๓,๖๐๐</u> บาท คือ
๑. แผนงานสนับสนุนการพัฒนา ระบบสุขภาพ		๕๘๗,๓๕๓,๓๐๐ บาท	(๑) แผนงานสนับสนุน การพัฒนา ระบบสุขภาพ		๕๙๗,๘๓๓,๖๐๐ บาท

พระราชบัญญัติงบประมาณรายจ่ายประจำปีงบประมาณ พ.ศ. ๒๕๔๗				ร่างพระราชบัญญัติงบประมาณรายจ่ายประจำปีงบประมาณ พ.ศ. ๒๕๔๘ (ที่สภาผู้แทนราษฎรลงมติเห็นชอบแล้ว)			
ช. กรมสุขภาพจิต	รวม	๑,๖๒๓,๔๔๓,๔๐๐ บาท	คือ	๗. กรมสุขภาพจิต	รวม	<u>๑,๗๒๑,๖๗๗,๗๐๐</u> บาท	คือ
๑. แผนงานสนับสนุนการพัฒนา ระบบสุขภาพ		๔๓๔,๖๕๓,๗๐๐ บาท		(๑) แผนงานสนับสนุน การพัฒนาระบบสุขภาพ		๕๑๓,๕๔๘,๔๐๐ บาท	
๒. แผนงานบริการสุขภาพ		๘๓๐,๗๗๓,๗๐๐ บาท		(๒) แผนงานบริการสุขภาพ		๘๕๒,๑๖๐,๕๐๐ บาท	
๓. แผนงานป้องกันและแก้ไข ปัญหาเอดส์		๑๒,๕๐๑,๕๐๐ บาท		(๓) แผนงานป้องกันและแก้ไข ปัญหาเอดส์		๙,๖๓๐,๐๐๐ บาท	
๔. แผนงานป้องกันและแก้ไข ปัญหายาเสพติด		๓๔๕,๔๗๔,๕๐๐ บาท		(๔) แผนงานป้องกันและแก้ไข ปัญหายาเสพติด		๓๔๖,๓๓๘,๔๐๐ บาท	
ซ. กรมอนามัย	รวม	๑,๓๔๐,๘๐๕,๖๐๐ บาท	คือ	๘. กรมอนามัย	รวม	<u>๑,๓๖๑,๑๕๕,๕๐๐</u> บาท	คือ
๑. แผนงานสนับสนุนการพัฒนา ระบบสุขภาพ		๑,๒๗๑,๓๐๕,๖๐๐ บาท		(๑) แผนงานสนับสนุน การพัฒนาระบบสุขภาพ		๑,๓๑๔,๑๑๕,๕๐๐ บาท	
๒. แผนงานป้องกันและแก้ไข ปัญหาเอดส์		๖๙,๕๐๐,๐๐๐ บาท		(๒) แผนงานป้องกันและแก้ไข ปัญหาเอดส์		๔๗,๐๔๐,๐๐๐ บาท	

พระราชบัญญัติงบประมาณรายจ่ายประจำปีงบประมาณ พ.ศ. ๒๕๔๗	ร่างพระราชบัญญัติงบประมาณรายจ่ายประจำปีงบประมาณ พ.ศ. ๒๕๔๘ (ที่สภาผู้แทนราษฎรลงมติเห็นชอบแล้ว)								
ฅ. สำนักงานคณะกรรมการอาหาร และยา <table border="0" style="width: 100%; border-collapse: collapse;"> <tr> <td style="width: 20%;"></td> <td style="width: 10%; text-align: right;">รวม</td> <td style="width: 60%;">๕๐๗,๑๒๑,๓๐๐ บาท</td> <td style="width: 10%; text-align: right;">คือ</td> </tr> </table>		รวม	๕๐๗,๑๒๑,๓๐๐ บาท	คือ	๙. สำนักงานคณะกรรมการ อาหารและยา <table border="0" style="width: 100%; border-collapse: collapse;"> <tr> <td style="width: 20%;"></td> <td style="width: 10%; text-align: right;">รวม</td> <td style="width: 60%;"><u>๖๖๗,๑๒๔,๖๐๐</u> บาท</td> <td style="width: 10%; text-align: right;">คือ</td> </tr> </table>		รวม	<u>๖๖๗,๑๒๔,๖๐๐</u> บาท	คือ
	รวม	๕๐๗,๑๒๑,๓๐๐ บาท	คือ						
	รวม	<u>๖๖๗,๑๒๔,๖๐๐</u> บาท	คือ						
๑. แผนงานสนับสนุนการพัฒนา ระบบสุขภาพ <table border="0" style="width: 100%; border-collapse: collapse;"> <tr> <td style="width: 20%;"></td> <td style="width: 10%;"></td> <td style="width: 60%;">๕๐๗,๑๒๑,๓๐๐ บาท</td> <td style="width: 10%;"></td> </tr> </table>			๕๐๗,๑๒๑,๓๐๐ บาท		(๑) แผนงานสนับสนุน การพัฒนาาระบบสุขภาพ <table border="0" style="width: 100%; border-collapse: collapse;"> <tr> <td style="width: 20%;"></td> <td style="width: 10%;"></td> <td style="width: 60%;">๖๖๗,๑๒๔,๖๐๐ บาท</td> <td style="width: 10%;"></td> </tr> </table>			๖๖๗,๑๒๔,๖๐๐ บาท	
		๕๐๗,๑๒๑,๓๐๐ บาท							
		๖๖๗,๑๒๔,๖๐๐ บาท							
๖. สถาบันวิจัยระบบสาธารณสุข <table border="0" style="width: 100%; border-collapse: collapse;"> <tr> <td style="width: 20%;"></td> <td style="width: 10%; text-align: right;">รวม</td> <td style="width: 60%;">๙๖,๘๖๐,๐๐๐ บาท</td> <td style="width: 10%; text-align: right;">คือ</td> </tr> </table>		รวม	๙๖,๘๖๐,๐๐๐ บาท	คือ	๑๐. สถาบันวิจัย ระบบสาธารณสุข <table border="0" style="width: 100%; border-collapse: collapse;"> <tr> <td style="width: 20%;"></td> <td style="width: 10%; text-align: right;">รวม</td> <td style="width: 60%;"><u>๘๘,๖๙๓,๐๐๐</u> บาท</td> <td style="width: 10%; text-align: right;">คือ</td> </tr> </table>		รวม	<u>๘๘,๖๙๓,๐๐๐</u> บาท	คือ
	รวม	๙๖,๘๖๐,๐๐๐ บาท	คือ						
	รวม	<u>๘๘,๖๙๓,๐๐๐</u> บาท	คือ						
๑. แผนงานวิจัย <table border="0" style="width: 100%; border-collapse: collapse;"> <tr> <td style="width: 20%;"></td> <td style="width: 10%;"></td> <td style="width: 60%;">๙๖,๘๖๐,๐๐๐ บาท</td> <td style="width: 10%;"></td> </tr> </table>			๙๖,๘๖๐,๐๐๐ บาท		(๑) แผนงานวิจัย <table border="0" style="width: 100%; border-collapse: collapse;"> <tr> <td style="width: 20%;"></td> <td style="width: 10%;"></td> <td style="width: 60%;">๘๘,๖๙๓,๐๐๐ บาท</td> <td style="width: 10%;"></td> </tr> </table>			๘๘,๖๙๓,๐๐๐ บาท	
		๙๖,๘๖๐,๐๐๐ บาท							
		๘๘,๖๙๓,๐๐๐ บาท							
๗. สำนักงานหลักประกันสุขภาพ แห่งชาติ <table border="0" style="width: 100%; border-collapse: collapse;"> <tr> <td style="width: 20%;"></td> <td style="width: 10%; text-align: right;">รวม</td> <td style="width: 60%;">๑,๐๒๑,๓๒๓,๐๐๐ บาท</td> <td style="width: 10%; text-align: right;">คือ</td> </tr> </table>		รวม	๑,๐๒๑,๓๒๓,๐๐๐ บาท	คือ	๑๑. สำนักงานหลักประกัน สุขภาพแห่งชาติ <table border="0" style="width: 100%; border-collapse: collapse;"> <tr> <td style="width: 20%;"></td> <td style="width: 10%; text-align: right;">รวม</td> <td style="width: 60%;"><u>๖๒๕,๐๐๑,๐๐๐</u> บาท</td> <td style="width: 10%; text-align: right;">คือ</td> </tr> </table>		รวม	<u>๖๒๕,๐๐๑,๐๐๐</u> บาท	คือ
	รวม	๑,๐๒๑,๓๒๓,๐๐๐ บาท	คือ						
	รวม	<u>๖๒๕,๐๐๑,๐๐๐</u> บาท	คือ						
๑. แผนงานบริการสุขภาพ <table border="0" style="width: 100%; border-collapse: collapse;"> <tr> <td style="width: 20%;"></td> <td style="width: 10%;"></td> <td style="width: 60%;">๑,๐๒๑,๓๒๓,๐๐๐ บาท</td> <td style="width: 10%;"></td> </tr> </table>			๑,๐๒๑,๓๒๓,๐๐๐ บาท		(๑) แผนงานบริการสุขภาพ <table border="0" style="width: 100%; border-collapse: collapse;"> <tr> <td style="width: 20%;"></td> <td style="width: 10%;"></td> <td style="width: 60%;">๖๒๕,๐๐๑,๐๐๐ บาท</td> <td style="width: 10%;"></td> </tr> </table>			๖๒๕,๐๐๑,๐๐๐ บาท	
		๑,๐๒๑,๓๒๓,๐๐๐ บาท							
		๖๒๕,๐๐๑,๐๐๐ บาท							
มาตรา ๒๔ งบประมาณรายจ่ายของกระทรวงอุตสาหกรรม ให้ตั้งเป็นจำนวน ๓,๐๓๗,๙๕๔,๕๐๐ บาท จำแนกดังนี้ <table border="0" style="width: 100%; border-collapse: collapse;"> <tr> <td style="width: 20%;"></td> <td style="width: 10%; text-align: right;">รวม</td> <td style="width: 60%;">๔๕๑,๗๓๐,๕๐๐ บาท</td> <td style="width: 10%; text-align: right;">คือ</td> </tr> </table>		รวม	๔๕๑,๗๓๐,๕๐๐ บาท	คือ	มาตรา ๒๔ งบประมาณรายจ่ายของกระทรวงอุตสาหกรรม ให้ตั้งเป็นจำนวน <u>๓,๖๙๗,๘๗๔,๕๐๐</u> บาท จำแนกดังนี้ <table border="0" style="width: 100%; border-collapse: collapse;"> <tr> <td style="width: 20%;"></td> <td style="width: 10%; text-align: right;">รวม</td> <td style="width: 60%;"><u>๗๗๘,๗๕๐,๐๐๐</u> บาท</td> <td style="width: 10%; text-align: right;">คือ</td> </tr> </table>		รวม	<u>๗๗๘,๗๕๐,๐๐๐</u> บาท	คือ
	รวม	๔๕๑,๗๓๐,๕๐๐ บาท	คือ						
	รวม	<u>๗๗๘,๗๕๐,๐๐๐</u> บาท	คือ						
ก. สำนักงานปลัดกระทรวง อุตสาหกรรม <table border="0" style="width: 100%; border-collapse: collapse;"> <tr> <td style="width: 20%;"></td> <td style="width: 10%; text-align: right;">รวม</td> <td style="width: 60%;">๔๕๑,๗๓๐,๕๐๐ บาท</td> <td style="width: 10%; text-align: right;">คือ</td> </tr> </table>		รวม	๔๕๑,๗๓๐,๕๐๐ บาท	คือ	๑. สำนักงานปลัดกระทรวง อุตสาหกรรม <table border="0" style="width: 100%; border-collapse: collapse;"> <tr> <td style="width: 20%;"></td> <td style="width: 10%; text-align: right;">รวม</td> <td style="width: 60%;"><u>๗๗๘,๗๕๐,๐๐๐</u> บาท</td> <td style="width: 10%; text-align: right;">คือ</td> </tr> </table>		รวม	<u>๗๗๘,๗๕๐,๐๐๐</u> บาท	คือ
	รวม	๔๕๑,๗๓๐,๕๐๐ บาท	คือ						
	รวม	<u>๗๗๘,๗๕๐,๐๐๐</u> บาท	คือ						

พระราชบัญญัติงบประมาณรายจ่ายประจำปีงบประมาณ พ.ศ. ๒๕๔๗			ร่างพระราชบัญญัติงบประมาณรายจ่ายประจำปีงบประมาณ พ.ศ. ๒๕๔๘ (ที่สภาผู้แทนราษฎรลงมติเห็นชอบแล้ว)		
๑. แผนงานนโยบายและแผน		๓๑๔,๑๒๘,๘๐๐ บาท	(๑) แผนงานนโยบายและแผน		๗๔๓,๑๗๑,๕๐๐ บาท
๒. แผนงานส่งเสริมการผลิต อุตสาหกรรมและผู้ประกอบการ		๑๗๗,๖๐๒,๑๐๐ บาท	(๒) แผนงานส่งเสริม การผลิตอุตสาหกรรม และผู้ประกอบการ		๓๕,๕๗๘,๕๐๐ บาท
ข. กรมโรงงานอุตสาหกรรม	รวม	๓๘๖,๔๓๒,๕๐๐ บาท	คือ		
๑. แผนงานส่งเสริมการผลิต อุตสาหกรรมและผู้ประกอบการ		๓๘๖,๔๓๒,๕๐๐ บาท	๒. กรมโรงงานอุตสาหกรรม	รวม	<u>๕๖๒,๔๔๖,๘๐๐</u> บาท
			(๑) แผนงานส่งเสริม การผลิตอุตสาหกรรม และผู้ประกอบการ		๕๕๓,๔๑๔,๘๐๐ บาท
			(๒) แผนงานบริหารการแปลง สินทรัพย์เป็นทุน		๙,๐๓๒,๐๐๐ บาท
ค. กรมส่งเสริมอุตสาหกรรม	รวม	๕๕๘,๒๐๒,๕๐๐ บาท	คือ		
๑. แผนงานส่งเสริมการผลิต อุตสาหกรรมและผู้ประกอบการ		๕๕๘,๒๐๒,๕๐๐ บาท	๓. กรมส่งเสริมอุตสาหกรรม	รวม	<u>๘๗๖,๔๘๕,๘๐๐</u> บาท
			(๑) แผนงานส่งเสริม การผลิตอุตสาหกรรม และผู้ประกอบการ		๘๗๖,๔๘๕,๘๐๐ บาท



พระราชบัญญัติงบประมาณรายจ่ายประจำปีงบประมาณ พ.ศ. ๒๕๔๗			ร่างพระราชบัญญัติงบประมาณรายจ่ายประจำปีงบประมาณ พ.ศ. ๒๕๔๘ (ที่สภาผู้แทนราษฎรลงมติเห็นชอบแล้ว)				
ง. กรมอุตสาหกรรมพื้นฐาน และการเหมืองแร่	รวม	๓๓๔,๔๐๐,๐๐๐ บาท	คือ	๔. กรมอุตสาหกรรมพื้นฐาน และการเหมืองแร่	รวม	<u>๓๔๑,๘๗๗,๓๐๐</u> บาท	คือ
๑. แผนงานส่งเสริมการผลิต อุตสาหกรรมและผู้ประกอบการ		๓๓๔,๔๐๐,๐๐๐ บาท		(๑) แผนงานส่งเสริม การผลิตอุตสาหกรรม และผู้ประกอบการ		๓๔๑,๘๗๗,๓๐๐ บาท	
จ. สำนักงานคณะกรรมการอ้อย และน้ำตาลทราย	รวม	๑๐๑,๐๕๘,๘๐๐ บาท	คือ	๕. สำนักงานคณะกรรมการ อ้อยและน้ำตาลทราย	รวม	<u>๑๑๗,๓๘๕,๘๐๐</u> บาท	คือ
๑. แผนงานส่งเสริมการผลิต อุตสาหกรรมและผู้ประกอบการ		๑๐๑,๐๕๘,๘๐๐ บาท		(๑) แผนงานส่งเสริม การผลิตอุตสาหกรรม และผู้ประกอบการ		๑๑๗,๓๘๕,๘๐๐ บาท	
ฉ. สำนักงานมาตรฐานผลิตภัณฑ์ อุตสาหกรรม	รวม	๒๒๐,๒๐๔,๓๐๐ บาท	คือ	๖. สำนักงานมาตรฐาน ผลิตภัณฑ์อุตสาหกรรม	รวม	<u>๓๘๐,๔๐๓,๕๐๐</u> บาท	คือ
๑. แผนงานส่งเสริมการผลิต อุตสาหกรรมและผู้ประกอบการ		๒๒๐,๒๐๔,๓๐๐ บาท		(๑) แผนงานส่งเสริม การผลิตอุตสาหกรรม และผู้ประกอบการ		๓๘๐,๔๐๓,๕๐๐ บาท	

พระราชบัญญัติงบประมาณรายจ่ายประจำปีงบประมาณ พ.ศ. ๒๕๕๗	ร่างพระราชบัญญัติงบประมาณรายจ่ายประจำปีงบประมาณ พ.ศ. ๒๕๕๘ (ที่สภาผู้แทนราษฎรลงมติเห็นชอบแล้ว)											
ช. สำนักงานเศรษฐกิจอุตสาหกรรม <table border="0" style="width: 100%;"> <tr> <td style="width: 20%;"></td> <td style="width: 10%; text-align: right;">รวม</td> <td style="width: 50%; text-align: right;">๑๖๑,๐๕๓,๔๐๐ บาท</td> <td style="width: 10%;">คือ</td> <td style="width: 10%;"></td> </tr> </table>		รวม	๑๖๑,๐๕๓,๔๐๐ บาท	คือ		๗. สำนักงานเศรษฐกิจอุตสาหกรรม <table border="0" style="width: 100%;"> <tr> <td style="width: 20%;"></td> <td style="width: 10%; text-align: right;">รวม</td> <td style="width: 50%; text-align: right;"><u>๑๕๖,๔๔๑,๔๐๐</u> บาท</td> <td style="width: 10%;">คือ</td> <td style="width: 10%;"></td> </tr> </table>			รวม	<u>๑๕๖,๔๔๑,๔๐๐</u> บาท	คือ	
	รวม	๑๖๑,๐๕๓,๔๐๐ บาท	คือ									
	รวม	<u>๑๕๖,๔๔๑,๔๐๐</u> บาท	คือ									
๑. แผนงานส่งเสริมการผลิตอุตสาหกรรมและผู้ประกอบการ <table border="0" style="width: 100%;"> <tr> <td style="width: 20%;"></td> <td style="width: 10%;"></td> <td style="width: 50%; text-align: right;">๑๖๑,๐๕๓,๔๐๐ บาท</td> <td style="width: 10%;"></td> <td style="width: 10%;"></td> </tr> </table>			๑๖๑,๐๕๓,๔๐๐ บาท			(๑) แผนงานส่งเสริมการผลิตอุตสาหกรรมและผู้ประกอบการ <table border="0" style="width: 100%;"> <tr> <td style="width: 20%;"></td> <td style="width: 10%;"></td> <td style="width: 50%; text-align: right;">๑๕๖,๔๔๑,๔๐๐ บาท</td> <td style="width: 10%;"></td> <td style="width: 10%;"></td> </tr> </table>				๑๕๖,๔๔๑,๔๐๐ บาท		
		๑๖๑,๐๕๓,๔๐๐ บาท										
		๑๕๖,๔๔๑,๔๐๐ บาท										
ซ. สำนักงานคณะกรรมการส่งเสริมการลงทุน <table border="0" style="width: 100%;"> <tr> <td style="width: 20%;"></td> <td style="width: 10%; text-align: right;">รวม</td> <td style="width: 50%; text-align: right;">๓๘๕,๗๕๒,๑๐๐ บาท</td> <td style="width: 10%;">คือ</td> <td style="width: 10%;"></td> </tr> </table>		รวม	๓๘๕,๗๕๒,๑๐๐ บาท	คือ		๘. สำนักงานคณะกรรมการส่งเสริมการลงทุน <table border="0" style="width: 100%;"> <tr> <td style="width: 20%;"></td> <td style="width: 10%; text-align: right;">รวม</td> <td style="width: 50%; text-align: right;"><u>๔๘๔,๐๘๗,๕๐๐</u> บาท</td> <td style="width: 10%;">คือ</td> <td style="width: 10%;"></td> </tr> </table>			รวม	<u>๔๘๔,๐๘๗,๕๐๐</u> บาท	คือ	
	รวม	๓๘๕,๗๕๒,๑๐๐ บาท	คือ									
	รวม	<u>๔๘๔,๐๘๗,๕๐๐</u> บาท	คือ									
๑. แผนงานส่งเสริมการผลิตอุตสาหกรรมและผู้ประกอบการ <table border="0" style="width: 100%;"> <tr> <td style="width: 20%;"></td> <td style="width: 10%;"></td> <td style="width: 50%; text-align: right;">๓๘๕,๗๕๒,๑๐๐ บาท</td> <td style="width: 10%;"></td> <td style="width: 10%;"></td> </tr> </table>			๓๘๕,๗๕๒,๑๐๐ บาท			(๑) แผนงานส่งเสริมการผลิตอุตสาหกรรมและผู้ประกอบการ <table border="0" style="width: 100%;"> <tr> <td style="width: 20%;"></td> <td style="width: 10%;"></td> <td style="width: 50%; text-align: right;">๔๘๔,๐๘๗,๕๐๐ บาท</td> <td style="width: 10%;"></td> <td style="width: 10%;"></td> </tr> </table>				๔๘๔,๐๘๗,๕๐๐ บาท		
		๓๘๕,๗๕๒,๑๐๐ บาท										
		๔๘๔,๐๘๗,๕๐๐ บาท										
มาตรา ๒๕ งบประมาณรายจ่ายของส่วนราชการไม่สังกัดสำนักนายกรัฐมนตรี กระทรวงหรือทบวง ให้ตั้งเป็นจำนวน <u>๕๕,๔๐๐,๕๖๘,๔๐๐</u> บาท จำแนกดังนี้	มาตรา ๒๕ งบประมาณรายจ่ายของส่วนราชการไม่สังกัดสำนักนายกรัฐมนตรี กระทรวงหรือทบวง ให้ตั้งเป็นจำนวน <u>๕๕,๓๔๒,๕๖๘,๔๐๐</u> บาท จำแนกดังนี้											
ก. สำนักราชเลขาธิการ <table border="0" style="width: 100%;"> <tr> <td style="width: 20%;"></td> <td style="width: 10%; text-align: right;">รวม</td> <td style="width: 50%; text-align: right;">๕๗๒,๖๔๗,๓๐๐ บาท</td> <td style="width: 10%;">คือ</td> <td style="width: 10%;"></td> </tr> </table>		รวม	๕๗๒,๖๔๗,๓๐๐ บาท	คือ		๑. สำนักราชเลขาธิการ <table border="0" style="width: 100%;"> <tr> <td style="width: 20%;"></td> <td style="width: 10%; text-align: right;">รวม</td> <td style="width: 50%; text-align: right;"><u>๔๙๖,๓๐๔,๗๐๐</u> บาท</td> <td style="width: 10%;">คือ</td> <td style="width: 10%;"></td> </tr> </table>			รวม	<u>๔๙๖,๓๐๔,๗๐๐</u> บาท	คือ	
	รวม	๕๗๒,๖๔๗,๓๐๐ บาท	คือ									
	รวม	<u>๔๙๖,๓๐๔,๗๐๐</u> บาท	คือ									
๑. แผนงานส่งเสริมกิจการในพระองค์ <table border="0" style="width: 100%;"> <tr> <td style="width: 20%;"></td> <td style="width: 10%;"></td> <td style="width: 50%; text-align: right;">๕๗๒,๖๔๗,๓๐๐ บาท</td> <td style="width: 10%;"></td> <td style="width: 10%;"></td> </tr> </table>			๕๗๒,๖๔๗,๓๐๐ บาท			(๑) แผนงานส่งเสริมกิจการในพระองค์ <table border="0" style="width: 100%;"> <tr> <td style="width: 20%;"></td> <td style="width: 10%;"></td> <td style="width: 50%; text-align: right;">๔๙๖,๓๐๔,๗๐๐ บาท</td> <td style="width: 10%;"></td> <td style="width: 10%;"></td> </tr> </table>				๔๙๖,๓๐๔,๗๐๐ บาท		
		๕๗๒,๖๔๗,๓๐๐ บาท										
		๔๙๖,๓๐๔,๗๐๐ บาท										

พระราชบัญญัติงบประมาณรายจ่ายประจำปีงบประมาณ พ.ศ. ๒๕๔๗		ร่างพระราชบัญญัติงบประมาณรายจ่ายประจำปีงบประมาณ พ.ศ. ๒๕๔๘ (ที่สภาผู้แทนราษฎรลงมติเห็นชอบแล้ว)	
ข. สำนักพระราชวัง	รวม ๑,๒๗๕,๕๔๘,๔๐๐ บาท	คือ	
๑. แผนงานส่งเสริมกิจการ ในพระองค์	๑,๒๗๕,๕๔๘,๔๐๐ บาท		
ก. สำนักงานพระพุทธศาสนาแห่งชาติ	รวม ๑,๖๕๘,๕๔๒,๒๐๐ บาท	คือ	
๑. แผนงานศาสนา ศิลปะ และวัฒนธรรม	๕๕๒,๗๑๘,๔๐๐ บาท		
๒. แผนงานจัดการศึกษา ขั้นพื้นฐาน	๑๐๕,๘๒๓,๘๐๐ บาท		
ง. สำนักงานคณะกรรมการพิเศษ เพื่อประสานงานโครงการอันเนื่องมาจาก พระราชดำริ	รวม ๒๘,๗๘๖,๖๐๐ บาท	คือ	
๑. แผนงานส่งเสริมกิจการ ในพระองค์	๒๘,๗๘๖,๖๐๐ บาท		
		๒. สำนักพระราชวัง	รวม ๑,๕๐๑,๔๗๒,๕๐๐ บาท
		(๑) แผนงานส่งเสริม กิจการในพระองค์	๑,๕๐๑,๔๗๒,๕๐๐ บาท
		๓. สำนักงานพระพุทธศาสนา แห่งชาติ	รวม ๑,๖๑๗,๔๓๑,๗๐๐ บาท
		(๑) แผนงานศาสนา ศิลปะ และวัฒนธรรม	๑,๐๘๗,๕๕๕,๓๐๐ บาท
		(๒) แผนงานจัดการศึกษา ขั้นพื้นฐาน	๕๒๙,๘๗๖,๔๐๐ บาท
		๔. สำนักงานคณะกรรมการ พิเศษ เพื่อประสานงาน โครงการอันเนื่องมาจาก พระราชดำริ	รวม ๓๓,๐๔๑,๘๐๐ บาท
		(๑) แผนงานส่งเสริม กิจการในพระองค์	๓๓,๐๔๑,๘๐๐ บาท

พระราชบัญญัติงบประมาณรายจ่ายประจำปีงบประมาณ พ.ศ. ๒๕๔๗	ร่างพระราชบัญญัติงบประมาณรายจ่ายประจำปีงบประมาณ พ.ศ. ๒๕๔๘ (ที่สภาผู้แทนราษฎรลงมติเห็นชอบแล้ว)
จ. สำนักงานคณะกรรมการวิจัยแห่งชาติ รวม ๕๘๓,๘๓๘,๖๐๐ บาท คือ	๕. สำนักงานคณะกรรมการวิจัยแห่งชาติ รวม ๕๘๕,๘๖๒,๖๐๐ บาท คือ
๑. แผนงานบริหารการพัฒนา ๕๘๓,๘๓๘,๖๐๐ บาท	(๑) แผนงานบริหารการพัฒนา ๕๘๕,๘๖๒,๖๐๐ บาท
ฉ. ราชบัณฑิตยสถาน รวม ๖๖,๔๓๖,๐๐๐ บาท คือ	๖. ราชบัณฑิตยสถาน รวม ๗๓,๖๓๕,๓๐๐ บาท คือ
๑. แผนงานบริหารการพัฒนา ๖๖,๔๓๖,๐๐๐ บาท	(๑) แผนงานบริหารการพัฒนา ๗๓,๖๓๕,๓๐๐ บาท
ช. สำนักงานตำรวจแห่งชาติ รวม ๔๔,๒๐๑,๕๓๗,๐๐๐ บาท คือ	๗. สำนักงานตำรวจแห่งชาติ รวม ๔๔,๐๑๘,๔๒๘,๘๐๐ บาท คือ
๑. แผนงานป้องกันและควบคุมอาชญากรรม ๓๕,๘๘๕,๖๑๘,๖๐๐ บาท	(๑) แผนงานป้องกันและควบคุมอาชญากรรม ๓๕,๘๓๒,๓๖๑,๒๐๐ บาท
๒. แผนงานรักษาความมั่นคงภายในประเทศ ๖,๕๑๕,๐๒๖,๐๐๐ บาท	(๒) แผนงานรักษาความมั่นคงภายในประเทศ ๖,๓๔๗,๘๘๘,๗๐๐ บาท
๓. แผนงานป้องกันและแก้ไขปัญหายาเสพติด ๖๘๒,๕๕๓,๕๐๐ บาท	(๓) แผนงานป้องกันและแก้ไขปัญหายาเสพติด ๕๕๖,๖๕๒,๘๐๐ บาท
๔. แผนงานส่งเสริมและพัฒนาการท่องเที่ยว ๗๑๒,๕๑๘,๕๐๐ บาท	(๔) แผนงานส่งเสริมและพัฒนาการท่องเที่ยว ๗๔๑,๒๗๐,๔๐๐ บาท

พระราชบัญญัติงบประมาณรายจ่ายประจำปีงบประมาณ พ.ศ. ๒๕๔๗			ร่างพระราชบัญญัติงบประมาณรายจ่ายประจำปีงบประมาณ พ.ศ. ๒๕๔๘ (ที่สภาผู้แทนราษฎรลงมติเห็นชอบแล้ว)		
๕. แผนงานบริการสุขภาพ		๓๕๔,๑๑๕,๖๐๐ บาท	(๕) แผนงานบริการสุขภาพ		๔๓๗,๒๔๕,๗๐๐ บาท
๖. แผนงานป้องกันและแก้ไข ปัญหาเอดส์		๒,๕๐๐,๐๐๐ บาท	(๖) แผนงานป้องกันและแก้ไข ปัญหาเอดส์		๒,๕๐๐,๐๐๐ บาท
๗. สำนักงานป้องกันและปราบปราม การฟอกเงิน	รวม	๕๖,๒๖๒,๒๐๐ บาท	คือ		
			๘. สำนักงานป้องกัน และปราบปราม การฟอกเงิน	รวม	<u>๑๕๒,๗๕๖,๘๐๐</u> บาท
			คือ		
๑. แผนงานป้องกันและควบคุม อาชญากรรม		๕๖,๒๖๒,๒๐๐ บาท	(๑) แผนงานป้องกัน และควบคุมอาชญากรรม		๑๕๒,๗๕๖,๘๐๐ บาท
๘. สำนักงานอัยการสูงสุด	รวม	๓,๓๒๕,๖๗๔,๖๐๐ บาท	คือ		
			๙. สำนักงานอัยการสูงสุด	รวม	<u>๓,๕๑๓,๕๘๘,๕๐๐</u> บาท
			คือ		
๑. แผนงานอำนวยความยุติธรรม และรักษาผลประโยชน์ทางกฎหมาย		๒,๘๗๔,๖๘๑,๖๐๐ บาท	(๑) แผนงานอำนวย ความยุติธรรมและรักษา ผลประโยชน์ทางกฎหมาย		๓,๒๐๖,๐๘๑,๑๐๐ บาท
๒. แผนงานคุ้มครองสิทธิเสรีภาพ		๔๕๐,๕๕๓,๐๐๐ บาท	(๒) แผนงานคุ้มครองสิทธิเสรีภาพ		๓๐๗,๔๘๗,๓๐๐ บาท

พระราชบัญญัติงบประมาณรายจ่ายประจำปีงบประมาณ พ.ศ. ๒๕๕๗			ร่างพระราชบัญญัติงบประมาณรายจ่ายประจำปีงบประมาณ พ.ศ. ๒๕๕๘ (ที่สภาผู้แทนราษฎรลงมติเห็นชอบแล้ว)		
ญ. สำนักงานเลขาธิการวุฒิสภา	รวม	๗๘๔,๕๕๖,๗๐๐ บาท คือ	๑๐. สำนักงาน เลขาธิการ วุฒิสภา	รวม	<u>๘๔๘,๕๒๕,๘๐๐</u> บาท คือ
๑. แผนงานบริหารจัดการ นิติบัญญัติ		๗๘๔,๕๕๖,๗๐๐ บาท	(๑) แผนงานบริหาร จัดการนิติบัญญัติ		๘๔๘,๕๒๕,๘๐๐ บาท
ฎ. สำนักงานเลขาธิการ สภาผู้แทนราษฎร	รวม	๒,๑๒๘,๒๓๓,๕๐๐ บาท คือ	๑๑. สำนักงาน เลขาธิการ สภาผู้แทนราษฎร	รวม	<u>๑,๕๔๘,๐๒๐,๐๐๐</u> บาท คือ
๑. แผนงานบริหารจัดการ นิติบัญญัติ		๒,๑๒๘,๒๓๓,๕๐๐ บาท	(๑) แผนงานบริหาร จัดการนิติบัญญัติ		๑,๕๔๘,๐๒๐,๐๐๐ บาท
ฏ. สถาบันพระปกเกล้า	รวม	๒๓๘,๑๑๔,๕๐๐ บาท คือ	๑๒. สถาบันพระปกเกล้า	รวม	<u>๒๓๘,๑๐๐,๐๐๐</u> บาท คือ
๑. แผนงานสนับสนุนส่งเสริม และพัฒนาระบบประชาธิปไตย		๒๓๘,๑๑๔,๕๐๐ บาท	(๑) แผนงานสนับสนุน ส่งเสริม และพัฒนาระบบประชาธิปไตย		๒๓๘,๑๐๐,๐๐๐ บาท
มาตรา ๒๖ งบประมาณรายจ่ายของหน่วยงานอิสระตามรัฐธรรมนูญ ให้ตั้งเป็นจำนวน ๕,๗๖๘,๔๖๔,๔๐๐ บาท จำแนกดังนี้			มาตรา ๒๖ งบประมาณรายจ่ายของหน่วยงานอิสระตามรัฐธรรมนูญ ให้ตั้งเป็นจำนวน <u>๑๓,๖๑๗,๕๖๘,๖๐๐</u> บาท จำแนกดังนี้		
ก. สำนักงานคณะกรรมการ การเลือกตั้ง	รวม	๕๘๑,๕๑๑,๖๐๐ บาท คือ	๑. สำนักงานคณะกรรมการ การเลือกตั้ง	รวม	<u>๓,๓๒๖,๕๗๘,๐๐๐</u> บาท คือ

พระราชบัญญัติงบประมาณรายจ่ายประจำปีงบประมาณ พ.ศ. ๒๕๔๗			ร่างพระราชบัญญัติงบประมาณรายจ่ายประจำปีงบประมาณ พ.ศ. ๒๕๔๘ (ที่สภาผู้แทนราษฎรลงมติเห็นชอบแล้ว)		
๑. แผนงานสนับสนุน ส่งเสริม และพัฒนาระบบประชาธิปไตย		๕๘๑,๕๑๑,๖๐๐ บาท	(๑) แผนงานสนับสนุน ส่งเสริมและพัฒนา ระบอบประชาธิปไตย		๓,๓๒๖,๕๗๘,๐๐๐ บาท
ข. สำนักงานผู้ตรวจการแผ่นดิน ของรัฐสภา	รวม	๕๘,๒๗๕,๒๐๐ บาท คือ	๒. สำนักงานผู้ตรวจการ แผ่นดินของรัฐสภา	รวม	<u>๖๖,๐๐๖,๐๐๐</u> บาท คือ
๑. แผนงานบริหารการพัฒนา		๕๘,๒๗๕,๒๐๐ บาท	(๑) แผนงานบริหารการพัฒนา		๗๖,๐๐๖,๐๐๐ บาท
ค. สำนักงานคณะกรรมการ สิทธิมนุษยชนแห่งชาติ	รวม	๗๔,๔๕๔,๖๐๐ บาท คือ	๓. สำนักงานคณะกรรมการ สิทธิมนุษยชนแห่งชาติ	รวม	<u>๕๓,๖๔๒,๐๐๐</u> บาท คือ
๑. แผนงานคุ้มครองสิทธิเสรีภาพ		๗๔,๔๕๔,๖๐๐ บาท	(๑) แผนงานคุ้มครองสิทธิเสรีภาพ		๕๓,๖๔๒,๐๐๐ บาท
ง. สำนักงานศาลรัฐธรรมนูญ	รวม	๗๒,๗๐๗,๐๐๐ บาท คือ	๔. สำนักงานศาลรัฐธรรมนูญ	รวม	<u>๑๓๘,๖๐๔,๐๐๐</u> บาท คือ
๑. แผนงานสนับสนุน ส่งเสริม และพัฒนาระบบประชาธิปไตย		๗๒,๗๐๗,๐๐๐ บาท	(๑) แผนงานสนับสนุน ส่งเสริมและพัฒนา ระบอบประชาธิปไตย		๑๓๘,๖๐๔,๐๐๐ บาท

พระราชบัญญัติงบประมาณรายจ่ายประจำปีงบประมาณ พ.ศ. ๒๕๔๗			ร่างพระราชบัญญัติงบประมาณรายจ่ายประจำปีงบประมาณ พ.ศ. ๒๕๔๘ (ที่สภาผู้แทนราษฎรลงมติเห็นชอบแล้ว)		
จ. สำนักงานศาลยุติธรรม	รวม	๖,๖๕๑,๕๗๕,๔๐๐ บาท คือ	๕. สำนักงานศาลยุติธรรม	รวม	<u>๗,๐๕๗,๐๘๗,๓๐๐</u> บาท คือ
๑. แผนงานอำนวยความยุติธรรม และรักษาผลประโยชน์ทางกฎหมาย		๖,๖๕๑,๕๗๕,๔๐๐ บาท	(๑) แผนงานอำนวย ความยุติธรรม และรักษาผลประโยชน์ ทางกฎหมาย		๗,๐๕๗,๐๘๗,๓๐๐ บาท
ฉ. สำนักงานศาลปกครอง	รวม	๗๕๗,๓๒๕,๐๐๐ บาท คือ	๖. สำนักงานศาลปกครอง	รวม	<u>๕๓๓,๑๖๔,๐๐๐</u> บาท คือ
๑. แผนงานอำนวยความยุติธรรม และรักษาผลประโยชน์ทางกฎหมาย		๗๕๗,๓๒๕,๐๐๐ บาท	(๑) แผนงานอำนวย ความยุติธรรม และรักษาผลประโยชน์ ทางกฎหมาย		๕๓๓,๑๖๔,๐๐๐ บาท
ช. สำนักงานคณะกรรมการป้องกัน และปราบปรามการทุจริตแห่งชาติ	รวม	๓๓๓,๖๕๗,๐๐๐ บาท คือ	๗. สำนักงานคณะกรรมการ ป้องกันและปราบปราม การทุจริตแห่งชาติ	รวม	<u>๕๓๕,๓๓๗,๒๐๐</u> บาท คือ
๑. แผนงานบริหารการพัฒนา		๓๓๓,๖๕๗,๐๐๐ บาท	(๑) แผนงานบริหารการพัฒนา		๕๓๕,๓๓๗,๒๐๐ บาท



พระราชบัญญัติงบประมาณรายจ่ายประจำปีงบประมาณ พ.ศ. ๒๕๔๗				ร่างพระราชบัญญัติงบประมาณรายจ่ายประจำปีงบประมาณ พ.ศ. ๒๕๔๘ (ที่สภาผู้แทนราษฎรลงมติเห็นชอบแล้ว)			
ช. สำนักงานการตรวจเงินแผ่นดิน	รวม	๘๓๘,๔๗๘,๖๐๐ บาท	คือ	๘. สำนักงาน			
				การตรวจเงินแผ่นดิน	รวม	<u>๑,๐๑๗,๑๕๐,๑๐๐</u> บาท	คือ
๑. แผนงานบริหารการพัฒนา		๘๓๘,๔๗๘,๖๐๐ บาท		(๑) แผนงานบริหารการพัฒนา		๑,๐๑๗,๑๕๐,๑๐๐ บาท	
มาตรา ๒๗ งบประมาณรายจ่ายของรัฐวิสาหกิจ ให้ตั้งเป็นจำนวน ๓๕,๕๓๓,๒๕๘,๕๐๐ บาท จำแนกดังนี้				มาตรา ๒๗ งบประมาณรายจ่ายของรัฐวิสาหกิจ ให้ตั้งเป็นจำนวน <u>๕๑,๐๑๔,๗๔๑,๖๐๐</u> บาท จำแนกดังนี้			
ก. ธนาคารเพื่อการเกษตรและสหกรณ์การเกษตร	รวม	๔,๔๖๐,๔๒๑,๖๐๐ บาท	คือ	๑. ธนาคารเพื่อการเกษตรและสหกรณ์การเกษตร	รวม	<u>๑,๕๗๗,๕๓๘,๘๐๐</u> บาท	คือ
				(๑) แผนงานส่งเสริมการผลิตการเกษตร		๑,๕๗๗,๕๓๘,๘๐๐ บาท	
๑. แผนงานส่งเสริมการผลิตการเกษตร		๔,๔๖๐,๔๒๑,๖๐๐ บาท					
ข. การท่องเที่ยวแห่งประเทศไทย	รวม	๔,๗๑๕,๐๒๔,๗๐๐ บาท	คือ	๒. การท่องเที่ยวแห่งประเทศไทย	รวม	<u>๔,๐๔๘,๘๔๕,๘๐๐</u> บาท	คือ
				(๑) แผนงานส่งเสริมและพัฒนากิจการการท่องเที่ยว		๔,๐๔๘,๘๔๕,๘๐๐ บาท	
๑. แผนงานส่งเสริมและพัฒนากิจการท่องเที่ยว		๔,๗๑๕,๐๒๔,๗๐๐ บาท					

พระราชบัญญัติงบประมาณรายจ่ายประจำปีงบประมาณ พ.ศ. ๒๕๔๗			ร่างพระราชบัญญัติงบประมาณรายจ่ายประจำปีงบประมาณ พ.ศ. ๒๕๔๘ (ที่สภาผู้แทนราษฎรลงมติเห็นชอบแล้ว)		
ก. การกีฬาแห่งประเทศไทย	รวม	๑,๒๕๕,๑๘๗,๕๐๐ บาท คือ	๓. การกีฬาแห่งประเทศไทย	รวม	๑,๕๖๖,๗๕๖,๐๐๐ บาท คือ
๑. แผนงานส่งเสริมและพัฒนา การกีฬาและนันทนาการ		๑,๒๕๕,๑๘๗,๕๐๐ บาท	(๑) แผนงานส่งเสริม และพัฒนาการกีฬา และนันทนาการ		๑,๕๖๖,๗๕๖,๐๐๐ บาท
ง. การเคหะแห่งชาติ	รวม	๑,๒๔๑,๕๕๓,๑๐๐ บาท คือ	๔. การเคหะแห่งชาติ	รวม	๔,๔๑๗,๕๓๑,๕๐๐ บาท คือ
๑. แผนงานพัฒนาเมือง		๑,๒๔๑,๕๕๓,๑๐๐ บาท	(๑) แผนงานพัฒนาเมือง		๔,๔๑๗,๒๓๑,๕๐๐ บาท
			(๒) แผนงานบริหาร การแปลงสินทรัพย์เป็นทุน		๗๐๐,๐๐๐ บาท
จ. สำนักงานกองทุนสงเคราะห์ การทำสวนยาง	รวม	๕๒๘,๕๘๐,๕๐๐ บาท คือ	๕. สำนักงานกองทุน สงเคราะห์การทำ สวนยาง	รวม	๗๘๔,๔๓๖,๕๐๐ บาท คือ
๑. แผนงานส่งเสริมการผลิต การเกษตร		๕๒๘,๕๘๐,๕๐๐ บาท	(๑) แผนงานส่งเสริม การผลิตการเกษตร		๗๘๔,๔๓๖,๕๐๐ บาท

พระราชบัญญัติงบประมาณรายจ่ายประจำปีงบประมาณ พ.ศ. ๒๕๔๗			ร่างพระราชบัญญัติงบประมาณรายจ่ายประจำปีงบประมาณ พ.ศ. ๒๕๔๘ (ที่สภาผู้แทนราษฎรลงมติเห็นชอบแล้ว)		
ช. องค์การสวนยาง	รวม	๑,๒๐๕,๓๓๐,๐๐๐ บาท คือ	๖. องค์การสวนยาง	รวม	<u>๔๐๕,๓๔๒,๐๐๐</u> บาท คือ
๑. แผนงานส่งเสริมการผลิต การเกษตร		๑,๒๐๕,๓๓๐,๐๐๐ บาท	(๑) แผนงานส่งเสริม การผลิตการเกษตร		๔๐๕,๓๔๒,๐๐๐ บาท
ฉ. องค์การตลาดเพื่อเกษตรกร	รวม	๕,๘๔๗,๐๐๐ บาท คือ	๗. องค์การตลาดเพื่อเกษตรกร	รวม	<u>๖,๑๙๘,๐๐๐</u> บาท คือ
๑. แผนงานส่งเสริมการผลิต การเกษตร		๕,๘๔๗,๐๐๐ บาท	(๑) แผนงานส่งเสริม การผลิตการเกษตร		๖,๑๙๘,๐๐๐ บาท
ญ. การรถไฟแห่งประเทศไทย	รวม	๘,๕๘๕,๕๖๑,๑๐๐ บาท คือ	๘. การรถไฟแห่งประเทศไทย	รวม	<u>๗,๘๔๘,๔๙๗,๐๐๐</u> บาท คือ
๑. แผนงานขนส่งทางบก		๘,๐๕๘,๗๒๐,๑๐๐ บาท	(๑) แผนงานขนส่งทางบก		๗,๓๕๖,๖๕๑,๐๐๐ บาท
๓. แผนงานชำระหนี้เงินกู้		๕๑๕,๕๒๕,๐๐๐ บาท	(๒) แผนงานชำระหนี้เงินกู้		๔๙๑,๘๔๖,๐๐๐ บาท
๒. แผนงานส่งเสริมและพัฒนา การท่องเที่ยว		๑๕,๓๑๒,๐๐๐ บาท			

พระราชบัญญัติงบประมาณรายจ่ายประจำปีงบประมาณ พ.ศ. ๒๕๔๗			ร่างพระราชบัญญัติงบประมาณรายจ่ายประจำปีงบประมาณ พ.ศ. ๒๕๔๘ (ที่สภาผู้แทนราษฎรลงมติเห็นชอบแล้ว)		
ฎ. การทางพิเศษแห่งประเทศไทย	รวม	๕,๒๘๘,๐๒๗,๐๐๐ บาท คือ	๕. การทางพิเศษ แห่งประเทศไทย	รวม	<u>๘,๕๘๔,๖๒๐,๐๐๐</u> บาท คือ
๑. แผนงานชำระหนี้เงินกู้		๕,๒๘๘,๐๒๗,๐๐๐ บาท	(๑) แผนงานชำระหนี้เงินกู้		๘,๕๘๔,๖๒๐,๐๐๐ บาท
ฉ. สถาบันการบินพลเรือน	รวม	๕๗,๗๐๘,๘๐๐ บาท คือ	๑๐. สถาบันการบินพลเรือน	รวม	<u>๑๒๘,๐๗๐,๘๐๐</u> บาท คือ
๑. แผนงานขนส่งทางอากาศ		๕๗,๗๐๘,๘๐๐ บาท	(๑) แผนงานขนส่งทางอากาศ		๑๒๘,๐๗๐,๘๐๐ บาท
ช. การรถไฟฟ้าขนส่งมวลชน แห่งประเทศไทย	รวม	๔,๗๖๗,๔๘๖,๓๐๐ บาท คือ	๑๑. การรถไฟฟ้าขนส่งมวลชน แห่งประเทศไทย	รวม	<u>๗,๒๘๖,๗๑๓,๒๐๐</u> บาท คือ
๑. แผนงานขนส่งทางบก		๑๖๔,๖๐๐,๓๐๐ บาท	(๑) แผนงานขนส่งทางบก		๑๙๔,๙๙๔,๒๐๐ บาท
๒. แผนงานชำระหนี้เงินกู้		๔,๖๐๒,๘๘๖,๐๐๐ บาท	(๒) แผนงานชำระหนี้เงินกู้		๗,๐๙๑,๗๑๙,๐๐๐ บาท
จ. องค์การอุตสาหกรรมป่าไม้	รวม	๔๕,๘๖๐,๑๐๐ บาท คือ	๑๒. องค์การอุตสาหกรรมป่าไม้	รวม	<u>๕๔,๖๘๖,๕๐๐</u> บาท คือ
๑. แผนงานอนุรักษ์และพัฒนา ทรัพยากรธรรมชาติ		๓๕,๕๖๐,๑๐๐ บาท	(๑) แผนงานอนุรักษ์และพัฒนา ทรัพยากรธรรมชาติ		๔๒,๓๐๓,๐๐๐ บาท

พระราชบัญญัติงบประมาณรายจ่ายประจำปีงบประมาณ พ.ศ. ๒๕๔๗			ร่างพระราชบัญญัติงบประมาณรายจ่ายประจำปีงบประมาณ พ.ศ. ๒๕๔๘ (ที่สภาผู้แทนราษฎรลงมติเห็นชอบแล้ว)		
๒. แผนงานส่งเสริมและพัฒนา การท่องเที่ยว		๑๔,๓๐๐,๐๐๐ บาท		(๒) แผนงานส่งเสริม และพัฒนากการท่องเที่ยว	๑๒,๓๘๓,๕๐๐ บาท
๑๓. องค์การสวนสัตว์	รวม	๓๒๘,๒๔๘,๑๐๐ บาท	คือ	๑๓. องค์การสวนสัตว์	รวม ๔๑๖,๘๑๑,๕๐๐ บาท
๑. แผนงานส่งเสริมและพัฒนา การกีฬาและนันทนาการ		๑๕๓,๔๐๗,๑๐๐ บาท		(๑) แผนงานส่งเสริม และพัฒนากการกีฬา และนันทนาการ	๒๓๔,๔๕๙,๕๐๐ บาท
๒. แผนงานส่งเสริมและพัฒนา การท่องเที่ยว		๑๓๔,๘๔๑,๐๐๐ บาท		(๒) แผนงานส่งเสริม และพัฒนากการท่องเที่ยว	๑๘๒,๓๕๑,๙๐๐ บาท
๑๓. องค์การสวนพฤกษศาสตร์	รวม	๖๘,๓๒๑,๕๐๐ บาท	คือ	๑๔. องค์การสวนพฤกษศาสตร์	รวม ๗๓,๘๗๒,๐๐๐ บาท
๑. แผนงานอนุรักษ์และพัฒนา ทรัพยากรธรรมชาติ		๖๘,๓๒๑,๕๐๐ บาท		(๑) แผนงานอนุรักษ์และพัฒนา ทรัพยากรธรรมชาติ	๗๓,๘๗๒,๐๐๐ บาท
๑๓. องค์การจัดการน้ำเสีย	รวม	๑๐๕,๖๗๕,๑๐๐ บาท	คือ	๑๕. องค์การจัดการน้ำเสีย	รวม ๑๐๕,๕๓๐,๕๐๐ บาท
๑. แผนงานส่งเสริมและรักษา คุณภาพสิ่งแวดล้อม		๑๐๕,๖๗๕,๑๐๐ บาท		(๑) แผนงานส่งเสริม และรักษาคุณภาพ สิ่งแวดล้อม	๑๐๕,๕๓๐,๕๐๐ บาท

พระราชบัญญัติงบประมาณรายจ่ายประจำปีงบประมาณ พ.ศ. ๒๕๔๗			ร่างพระราชบัญญัติงบประมาณรายจ่ายประจำปีงบประมาณ พ.ศ. ๒๕๔๘ (ที่สภาผู้แทนราษฎรลงมติเห็นชอบแล้ว)		
			๑๖. องค์การคลังสินค้า	รวม	<u>๒๐๐,๐๐๐,๐๐๐</u> บาท คือ
			(๑) แผนงานส่งเสริม การผลิตการเกษตร		๒๐๐,๐๐๐,๐๐๐ บาท
ค. การประปาส่วนภูมิภาค	รวม	๒,๐๐๐,๐๐๐,๐๐๐ บาท คือ	๑๗. การประปาส่วนภูมิภาค	รวม	<u>๒,๐๓๕,๓๕๔,๔๐๐</u> บาท คือ
๑. แผนงานพัฒนาเมือง		๒,๐๐๐,๐๐๐,๐๐๐ บาท	(๑) แผนงานพัฒนาเมือง		๒,๐๓๕,๓๕๔,๔๐๐ บาท
ค. สถาบันวิจัยวิทยาศาสตร์และเทคโนโลยีแห่งประเทศไทย	รวม	๕๗๘,๘๒๗,๘๐๐ บาท คือ	๑๘. สถาบันวิจัยวิทยาศาสตร์ และเทคโนโลยีแห่ง ประเทศไทย	รวม	<u>๖๐๖,๖๔๐,๔๐๐</u> บาท คือ
๑. แผนงานบริการวิทยาศาสตร์ และเทคโนโลยี		๓๖๔,๒๘๖,๕๐๐ บาท	(๑) แผนงานบริการ วิทยาศาสตร์ และเทคโนโลยี		๓๔๗,๖๕๗,๔๐๐ บาท
๒. แผนงานวิจัย		๒๑๔,๕๓๑,๓๐๐ บาท	(๒) แผนงานวิจัย		๒๕๘,๙๘๓,๐๐๐ บาท

พระราชบัญญัติงบประมาณรายจ่ายประจำปีงบประมาณ พ.ศ. ๒๕๔๗			ร่างพระราชบัญญัติงบประมาณรายจ่ายประจำปีงบประมาณ พ.ศ. ๒๕๔๘ (ที่สภาผู้แทนราษฎรลงมติเห็นชอบแล้ว)		
ก. องค์การพิพิธภัณฑสถานแห่งชาติ รวม		๑๖๑,๐๑๗,๕๐๐ บาท คือ	๑๙. องค์การพิพิธภัณฑสถานแห่งชาติ รวม		๑๓๒,๘๐๒,๕๐๐ บาท คือ
๑. แผนงานส่งเสริมและพัฒนา วิทยาศาสตร์และเทคโนโลยี		๑๖๑,๐๑๗,๕๐๐ บาท	(๑) แผนงานส่งเสริม และพัฒนาวิทยาศาสตร์ และ เทคโนโลยี		๑๓๒,๘๐๒,๕๐๐ บาท
ข. องค์การส่งเสริมกิจการโคนม แห่งประเทศไทย รวม		๓๖,๔๒๐,๐๐๐ บาท คือ	๒๐. การนิคมอุตสาหกรรม แห่งประเทศไทย รวม		๓๐,๐๐๐,๐๐๐ บาท คือ
๑. แผนงานส่งเสริมการผลิต การเกษตร		๓๖,๔๒๐,๐๐๐ บาท	(๑) แผนงานส่งเสริม การผลิตอุตสาหกรรม และผู้ประกอบการ		๓๐,๐๐๐,๐๐๐ บาท

พระราชบัญญัติงบประมาณรายจ่ายประจำปีงบประมาณ พ.ศ. ๒๕๔๗	ร่างพระราชบัญญัติงบประมาณรายจ่ายประจำปีงบประมาณ พ.ศ. ๒๕๔๘ (ที่สภาผู้แทนราษฎรลงมติเห็นชอบแล้ว)
<p>มาตรา ๒๘ ให้ตั้งงบประมาณรายจ่ายเพื่อเป็นกองทุนและเงินทุนหมุนเวียนเป็นจำนวน ๖๒,๑๕๕,๘๒๒,๔๐๐ บาท จำแนกดังนี้</p>	<p>มาตรา ๒๘ งบประมาณรายจ่าย เพื่อ เป็นกองทุนและ เงินทุนหมุน เวียนเป็นจำนวน <u>๖๕,๒๕๐,๑๕๐,๐๐๐</u> บาท จำแนกดังนี้</p>
<p>(๑) กองทุนเงินให้กู้ยืมเพื่อการศึกษา ๒๗,๔๖๐,๐๐๐,๐๐๐ บาท</p>	<p>(๑) กองทุนเงินให้กู้ยืมเพื่อการศึกษา ๒๗,๔๔๕,๖๐๐,๐๐๐ บาท</p>
<p>(๒) กองทุนรวมเพื่อช่วยเหลือเกษตรกร ๒,๐๐๐,๐๐๐,๐๐๐ บาท</p>	<p>(๒) กองทุนรวมเพื่อช่วยเหลือเกษตรกร ๒,๐๐๐,๐๐๐,๐๐๐ บาท</p>
<p>(๓) กองทุนสำหรับพนักงานที่ได้รับผลกระทบจากการแปรรูปรัฐวิสาหกิจ ๓๑๔,๐๐๐,๐๐๐ บาท</p>	<p>(๓) กองทุนให้ความช่วยเหลือพัฒนาเศรษฐกิจแก่ประเทศเพื่อนบ้าน ๕๑๐,๗๗๐,๐๐๐ บาท</p>
<p>(๔) กองทุนพัฒนาการกีฬาแห่งชาติ ๕๐,๐๐๐,๐๐๐ บาท</p>	<p>(๔) กองทุนพัฒนาการกีฬาแห่งชาติ ๕๐,๐๐๐,๐๐๐ บาท</p>
<p>(๕) กองทุนกีฬามวย ๒๐,๐๐๐,๐๐๐ บาท</p>	<p>(๕) กองทุนกีฬามวย ๒๐,๐๐๐,๐๐๐ บาท</p>
	<p>(๖) กองทุนส่งเสริมการจัดสวัสดิการสังคม ๓๐,๐๐๐,๐๐๐ บาท</p>



พระราชบัญญัติงบประมาณรายจ่ายประจำปีงบประมาณ พ.ศ. ๒๕๔๗	ร่างพระราชบัญญัติงบประมาณรายจ่ายประจำปีงบประมาณ พ.ศ. ๒๕๔๘ (ที่สภาผู้แทนราษฎรลงมติเห็นชอบแล้ว)
	(๗) กองทุนคุ้มครองเด็ก ๓๐,๐๐๐,๐๐๐ บาท
(๖) กองทุนฟื้นฟูสมรรถภาพคนพิการ ๒๐,๐๐๐,๐๐๐ บาท	(๘) กองทุนฟื้นฟูสมรรถภาพคนพิการ ๒๐,๐๐๐,๐๐๐ บาท
(๘) กองทุนส่งเสริมงานวัฒนธรรมจังหวัด ๒๒,๘๖๐,๐๐๐ บาท	
	(๙) กองทุนผู้สูงอายุ ๓๐,๐๐๐,๐๐๐ บาท
	(๑๐) กองทุนจัดรูปที่ดิน ๘๐,๐๐๐,๐๐๐ บาท
(๗) กองทุนฟื้นฟูและพัฒนาเกษตรกร ๑๓๐,๐๐๐,๐๐๐ บาท	(๑๑) กองทุนฟื้นฟูและพัฒนาเกษตรกร ๑๓๐,๐๐๐,๐๐๐ บาท
(๙) กองทุนสงเคราะห์ครูใหญ่ และครูโรงเรียนเอกชน ๔๘๔,๖๕๗,๐๐๐ บาท	(๑๒) กองทุนสงเคราะห์ครูใหญ่ และครูโรงเรียนเอกชน ๕๐๘,๖๗๘,๐๐๐ บาท
(๑๐) กองทุนหลักประกันสุขภาพแห่งชาติ ๒๕,๗๒๗,๕๓๖,๔๐๐ บาท	(๑๓) กองทุนหลักประกันสุขภาพแห่งชาติ ๓๕,๗๙๖,๖๒๐,๐๐๐ บาท
(๑๑) กองทุนส่งเสริมวิสาหกิจขนาดกลาง และขนาดย่อม ๑,๗๒๐,๗๘๕,๐๐๐ บาท	(๑๔) กองทุนส่งเสริมวิสาหกิจ ขนาดกลางและขนาดย่อม ๑,๗๘๕,๕๒๒,๐๐๐ บาท
(๑๒) กองทุนเพื่อการพัฒนาพรรคการเมือง ๒๕๐,๐๐๐,๐๐๐ บาท	(๑๕) กองทุนเพื่อการพัฒนาพรรคการเมือง ๓๐๐,๐๐๐,๐๐๐ บาท

พระราชบัญญัติงบประมาณรายจ่ายประจำปีงบประมาณ พ.ศ. ๒๕๔๗	ร่างพระราชบัญญัติงบประมาณรายจ่ายประจำปีงบประมาณ พ.ศ. ๒๕๔๘ (ที่สภาผู้แทนราษฎรลงมติเห็นชอบแล้ว)						
<p>ให้สำนักงานประมาณมีอำนาจจัดสรรงบประมาณรายจ่ายดังกล่าวในวรรคก่อน ให้ส่วนราชการเบิกจ่ายได้ตามความจำเป็น</p> <p>ในกรณีจำเป็น สำนักงานประมาณจะโอนรายจ่ายรายการใดรายการหนึ่งไปเพิ่มรายการอื่นในมาตรานี้ก็ได้</p> <p>มาตรา ๒๕ ให้ตั้งรายจ่ายชดใช้เงินคงคลัง ตามกฎหมายว่าด้วยเงินคงคลังและกฎหมายว่าด้วยวิธีการงบประมาณ เป็นจำนวน ๕๒,๒๐๓,๗๕๔,๓๑๐ บาท *</p> <p>มาตรา ๓๐ ให้กระทรวงการคลังมีอำนาจสั่งจ่ายเงินแผ่นดิน ตามรายการและจำนวนเงินที่กำหนดไว้ในพระราชบัญญัตินี้ หรือตามที่สำนักงานประมาณจะได้จัดสรรหรือตามที่จะได้มีการโอนเปลี่ยนแปลงตามกฎหมาย</p>	<table data-bbox="1276 319 2105 750"> <tr> <td>(๑๖) กองทุนภูมิปัญญาแพทย์แผนไทย</td> <td>๑๐,๐๐๐,๐๐๐ บาท</td> </tr> <tr> <td>(๑๗) กองทุนปรับโครงสร้าง การผลิตการเกษตร เพื่อเพิ่มขีดความสามารถ การแข่งขันของประเทศ</td> <td>๑๐๐,๐๐๐,๐๐๐ บาท</td> </tr> <tr> <td>(๑๘) กองทุนเพื่อส่งเสริม การท่องเที่ยวไทย</td> <td>๒๕,๐๐๐,๐๐๐ บาท</td> </tr> </table> <p>ให้สำนักงานประมาณมีอำนาจจัดสรรงบประมาณรายจ่ายดังกล่าวในวรรคก่อน ให้ส่วนราชการเบิกจ่ายได้ตามความจำเป็น</p> <p>ในกรณีจำเป็น สำนักงานประมาณจะโอนรายจ่ายรายการใดรายการหนึ่งไปเพิ่มรายการอื่นในมาตรานี้ก็ได้</p> <p>มาตรา ๒๕ ให้ตั้งรายจ่ายชดใช้เงินคงคลัง ตามกฎหมายว่าด้วยเงินคงคลังและกฎหมายว่าด้วยวิธีการงบประมาณ เป็นจำนวน ๒๗,๔๑๘,๕๐๕,๐๐๐ บาท</p> <p>มาตรา ๓๐ ให้กระทรวงการคลังมีอำนาจสั่งจ่ายเงินแผ่นดิน ตามรายการและจำนวนเงินที่กำหนดไว้ในพระราชบัญญัตินี้ หรือตามที่สำนักงานประมาณจะได้จัดสรรหรือตามที่จะได้มีการโอนเปลี่ยนแปลงตามกฎหมาย</p>	(๑๖) กองทุนภูมิปัญญาแพทย์แผนไทย	๑๐,๐๐๐,๐๐๐ บาท	(๑๗) กองทุนปรับโครงสร้าง การผลิตการเกษตร เพื่อเพิ่มขีดความสามารถ การแข่งขันของประเทศ	๑๐๐,๐๐๐,๐๐๐ บาท	(๑๘) กองทุนเพื่อส่งเสริม การท่องเที่ยวไทย	๒๕,๐๐๐,๐๐๐ บาท
(๑๖) กองทุนภูมิปัญญาแพทย์แผนไทย	๑๐,๐๐๐,๐๐๐ บาท						
(๑๗) กองทุนปรับโครงสร้าง การผลิตการเกษตร เพื่อเพิ่มขีดความสามารถ การแข่งขันของประเทศ	๑๐๐,๐๐๐,๐๐๐ บาท						
(๑๘) กองทุนเพื่อส่งเสริม การท่องเที่ยวไทย	๒๕,๐๐๐,๐๐๐ บาท						

(\*มีการเพิ่มเติมโดยพระราชบัญญัติงบประมาณรายจ่ายเพิ่มเติมประจำปีงบประมาณ พ.ศ. ๒๕๔๘ พ.ศ. ๒๕๔๙)

<p><b>พระราชบัญญัติงบประมาณรายจ่ายประจำปีงบประมาณ พ.ศ. ๒๕๔๗</b></p>	<p><b>ร่างพระราชบัญญัติงบประมาณรายจ่ายประจำปีงบประมาณ พ.ศ. ๒๕๔๘ (ที่สภาผู้แทนราษฎรลงมติเห็นชอบแล้ว)</b></p>
<p>มาตรา ๓๑ ให้รัฐมนตรีว่าการกระทรวงการคลัง รักษาการตามพระราชบัญญัตินี้</p> <p>ผู้รับสนองพระบรมราชโองการ พันตำรวจโท ทักษิณ ชินวัตร นายกรัฐมนตรี</p>	<p>มาตรา ๓๑ ให้นายกรัฐมนตรีและรัฐมนตรีว่าการกระทรวงการคลัง รักษาการตามพระราชบัญญัตินี้</p> <p>.....</p> <p>.....</p>